



# Veranstaltungskalender 2024

Naturpark  
Kellerwald-Edersee



Nationalpark  
Kellerwald-Edersee



## Hinweis

Die in dieser Broschüre enthaltenen Angaben zu den Veranstaltungen beruhen auf den von den Verantwortlichen gelieferten Unterlagen, für deren Vollständigkeit und Richtigkeit keine Gewähr übernommen wird. Für jegliche Satzfehler, Auslassungen, Preisangaben usw. übernimmt der Herausgeber keine Verantwortung.

## Datenschutz

Unsere Datenschutzerklärungen finden Sie unter folgenden Links:  
[www.naturpark-kellerwald-edersee.de/de/service/datenschutz/](http://www.naturpark-kellerwald-edersee.de/de/service/datenschutz/)  
<https://nationalpark-kellerwald-edersee.de/datenschutz>



Natur darf Natur sein: Wildnis wächst heran.

Die Verkehrssicherheit im Wald kann nicht gewährleistet werden. Das Wandern im Nationalpark und Naturpark erfolgt auf eigene Gefahr. Es muss mit herabfallenden Ästen oder umstürzenden Bäumen gerechnet werden. Gehen Sie mit offenen Augen und Ohren durch die Natur. Bei Unwetter bzw. starkem Wind, Regen oder Schneefall sollten Sie grundsätzlich Wälder meiden. Beachten Sie bitte auch die Hinweise in der Presse und auf den jeweiligen Internetseiten.

## Verhaltensregeln im Nationalpark und in Naturschutzgebieten

Im Nationalpark und in Naturschutzgebieten ist der Mensch ein gern gesehener Gast. Allerdings benötigt die Natur hier Ihre besondere Rücksichtnahme. Wir bitten Sie deshalb um verantwortungsvolles Verhalten.



### Bitte keine Steintürme bauen!



Das Aufstapeln von Steinen vernichtet Lebensräume von Kleintieren. An einigen Stellen werden dadurch kulturhistorische Besonderheiten wie Ringwälle, Hügelgräber oder Fundamentreste zerstört.

Wir sind für Sie da .....	4
Der Naturpark Kellerwald-Edersee .....	6
Der Nationalpark Kellerwald-Edersee .....	7
Information und Erlebnis .....	8
Mobil in der Region .....	9
Willkommen bei unseren Nationalpark-Partnerbetrieben .....	10
Information Naturpark-Veranstaltungen .....	14
Barrierefreie Angebote im Naturpark .....	16
Schwerpunktthema im Naturpark .....	17
Information Nationalpark-Veranstaltungen .....	18
Barrierefreie Angebote im Nationalpark .....	20
Wandermarathon .....	24
Inklusiver Wandertag .....	25
Regelmäßige Veranstaltungen im Naturpark .....	26
Regelmäßige Veranstaltungen im Nationalpark .....	28
Jubiläum im Nationalpark .....	29
Veranstaltungen .....	32
Die Forstbetriebe in der Region .....	130
Touristik-Service .....	133

## Erklärung der Piktogramme

 Uhrzeit

 Treffpunkt

 Haltestelle

 Kosten



barrierefreie Veranstaltungen

Änderungen des Programms hinsichtlich Terminen, Uhrzeiten oder Treffpunkten können verständlicherweise nicht vollständig ausgeschlossen werden. Bitte beachten Sie daher auch immer die aktuellen Ankündigungen in der lokalen Presse oder auf den jeweiligen Internetseiten. Rückfragen zu den einzelnen Veranstaltungen richten Sie bitte an den jeweiligen Veranstalter.



## **Naturpark Kellerwald-Edersee**

Geschäftsführerin: Kristin Gampfer

Geschäftsstelle: Langemarckstraße 19, 34537 Bad Wildungen

Telefon: 05621 96946-0

E-Mail: [info@naturpark-kellerwald-edersee.de](mailto:info@naturpark-kellerwald-edersee.de)

Internet: [www.naturpark-kellerwald-edersee.de](http://www.naturpark-kellerwald-edersee.de)

Besuchen Sie uns auch auf Facebook und Instagram!

## **Seien Sie herzlich begrüßt im Naturpark Kellerwald-Edersee!**

Auch in 2024 haben wir Veranstaltungen für Naturfreunde zusammengestellt, die alle Interessengebiete abdecken. Das Hauptaugenmerk soll in diesem Jahr auf der Umweltbildung liegen, wie sich beim Blättern im Kalender unschwer feststellen lässt. Ein besonders wichtiges Thema in diesen Zeiten des Klimawandels und der damit verbundenen Herausforderung, unsere Umwelt auch unter sich drastisch verändernden äußeren Bedingungen zu bewahren.

So lassen sich über das spannende Angebot zum Beispiel die Lichtenfelser Naturschönheiten durch das Auge der Fotolinse in einem ganz neuen Blickwinkel entdecken. Oder E-Bike-Fans ab 16 Jahren kommen bei einer 30 km langen Radtour auf dem Gebiet der Stadt Waldeck auf ihre Kosten. Und wer sich schon immer fragte, wo sich mathematische Grundprinzipien in der Natur verstecken, findet die Antwort auf einer Entdeckungsreise durch unsere Wälder, Spiel und Spaß inklusive.



Lassen Sie sich auf das „Abenteuer Umweltbildung“ ein und erleben Sie, mit wie viel Leichtigkeit Wissen vermittelt und erlangt werden kann. Wir heißen Sie gerne als Gäste bei uns willkommen.

Jürgen van der Horst (Vorstandsvorsitzender)

## Nationalpark Kellerwald-Edersee



### Nationalpark Kellerwald-Edersee

Leiter: Manuel Schweiger

Geschäftsstelle: Laustraße 8, 34537 Bad Wildungen

Telefon: 05621 9040-0, Fax: 05621 9040-119

E-Mail: [info@nationalpark.hessen.de](mailto:info@nationalpark.hessen.de)

Internet: [www.nationalpark-kellerwald-edersee.de](http://www.nationalpark-kellerwald-edersee.de)

Besuchen Sie uns auch auf Facebook!

### Liebe Besucherin, lieber Besucher,

unser Nationalpark ist nun 20 Jahre alt. Damit gehen wir im Vergleich zu anderen Nationalparks weltweit zwar noch als Jungspund durch, dennoch sind wir längst fest verankert und Impulsgeber in der Region. Gemeinsam konnten wir vieles vorantreiben. Dank Fahrziel Natur kommen Sie nun direkt mit dem ÖPNV in unsere Region, wo Sie bei Nationalpark-Partnern nächtigen und auf zertifizierten Wanderwegen unsere schöne Natur erkunden können. Der Veranstaltungskalender in Ihren Händen zeigt Ihnen die vielfältigen Angebote, die wir gemeinsam mit dem uns umgebenden Naturpark anbieten können. 2004, als alles begann, waren Handys noch vorrangig zum Telefonieren gedacht und man konnte sie auch getrost mal zur Seite legen. Im Nationalpark können Sie das auch heute noch und sich vollständig auf unsere Beschilderung verlassen. Jeder offizielle Nationalpark-Eingang bietet Ihnen gut ausgeschilderte Rundwanderwege, die Sie völlig offline erkunden können und die Sie sicher durch unser wunderschönes Schutzgebiet bringen. Gerne können Sie sich aber auch einer Führung aus unserem Veranstaltungskalender anschließen. Den finden Sie natürlich auch digital über ihr Handy ...



In jedem Fall schöne Erlebnisse wünscht Ihnen  
Ihr

Manuel Schweiger (Nationalparkleiter)



Der Naturpark liegt im waldreichen Nordhessen und umschließt den gleichnamigen Nationalpark. Die Landschaft ist geprägt von ausgedehnten Buchenwäldern, idyllischen Dörfern und abwechslungsreichen Feld-, Wald- und Wiesenfluren. Eingebettet in diese Landschaft und umgeben von steilen, warmen Hängen mit urigen Baumgestalten windet sich der Edersee.

Mehr als die Hälfte des fast 60.000 Hektar großen Naturparks besteht aus verschiedenen Schutzgebieten, die Tiere, Pflanzen und Lebensräume besonders schützen. Mit dem Naturschutzgroßprojekt „Kellerwald-Region“ wird der Naturschutz zusätzlich gefördert. In Naturparks spielt auch die Nutzung der Landschaft durch den Menschen eine wichtige Rolle. Deshalb prägen die heutige Land- und Forstwirtschaft unseren Naturpark ebenso wie Burgen, Schlösser und Klöster, stillgelegte Bergwerke, historische Hutewälder sowie zahlreiche Fachwerkdörfer aus vergangenen Zeiten.

Zu den klassischen Naturparkaufgaben gehört es, den Menschen Erholungsmöglichkeiten und einen Zugang zur Natur zu bieten. Das sind zum Beispiel Angebote im Umweltbildungsbereich, wie die von unseren zertifizierten ehrenamtlichen Naturparkführer\*innen angebotenen Programme in diesem Veranstaltungskalender oder von Schulklassen und anderen Gruppen gebuchte Veranstaltungen. Doch auch auf eigene Faust lässt sich der Naturpark gut erkunden. Als Koordinator des Wanderwegemanagements, unterstützt von Ehrenamtlichen und in Abstimmung mit örtlichen Wandervereinen und Kommunen, markiert und beschildert der Naturpark Rundwanderwege, richtet Wanderparkplätze ein und entwickelt neue Wanderangebote wie Übernachtungsmöglichkeiten im Wald, sogenannte Trekkingplätze. Auf den Weitwanderwegen „Kellerwaldsteig“, „Lichtenfelder Panoramaweg“ und „Urwaldsteig Edersee“ kann die Region vollständig erwandert und entdeckt werden, eine Fülle von vielen weiteren Rundwegen ergänzt das Angebot in der Wanderregion.

## Nationalpark Kellerwald-Edersee



Zahlreiche Berge und Täler prägen die Mittelgebirgslandschaft des Nationalparks und erinnern aus der Vogelperspektive an ein wogendes Buchenmeer. Uralte, knorrige Buchen und Eichen, bemoostes Wurzelwerk, bizarre Felsvorsprünge und klare Quellen säumen die Rad- und Wanderwege – durch die Bäume schimmert immer wieder das Blau des Edersees.

In den Wäldern des Nationalparks dominiert die heimische Rotbuche. Im Süden ist der Nationalpark geprägt von alten Hainsimsen-Buchenwäldern mit einem überdurchschnittlich hohen Anteil an Altholz. Mit ihrer Unzerschnittenheit und Naturnähe zählen sie zu den wertvollsten Waldgebieten der europäischen Mittelgebirge und gehören zum UNESCO Weltkulturerbe „Alte Buchenwälder und Buchenurwälder der Karpaten und andere Regionen Europas“.

Auf der Nationalpark-Fläche nördlich des Edersees finden sich außerdem Orchideen-Buchenwälder sowie trockenwarme Traubeneichenwälder mit Edellaubbäumen wie Ahorn, Esche und Elsbeere. Zudem gibt es viele uralte, knorrige Buchen und Eichen, die abwechslungsreiche Entdeckungen für unsere Besucher versprechen.

Die stillen und strukturreichen Wälder sind Heimat für eine große Zahl an Tieren und Pflanzen. Oft finden sie nur noch hier einen Lebensraum vor, der ihren Ansprüchen an Ruhe, Schutz oder Nahrung genügt. So nutzt die Wildkatze Baumkronen als Rückzugsort und zieht ihre Jungen in Wurzelhöhlen auf. Der Schwarzstorch manövriert trotz seiner mächtigen Schwingen gut zwischen den Bäumen hindurch zum nächsten Bach und der Feuersalamander findet unter Baumstümpfen sichere Verstecke.

Besonderes Augenmerk verdienen insgesamt 34 Urwaldreliktarten, also Arten, die nur in Wäldern vorkommen, die bereits seit sehr langer Zeit naturnah sind. Der Veranstaltungskalender lädt ein, all diese Besonderheiten zu erkunden.

### **NationalparkZentrum Kellerwald**

Weg zur Wildnis 1, 34516 Vöhl-Herzhausen  
Telefon: 05621 9040-160  
<https://nationalpark-kellerwald-edersee.de/nationalparkzentrum>  
Nationalparkzentrum@nationalpark.hessen.de



### **BuchenHaus / WildnisSchule**

Am Bericher Holz 1, 34549 Edertal-Hemfurth  
Telefon: 05621 9040-200  
<https://nationalpark-kellerwald-edersee.de/buchenhaus>  
BuchenHaus@nationalpark.hessen.de



### **WildtierPark Edersee mit Greifenwarte**

Am Bericher Holz 1, 34549 Edertal-Hemfurth  
Telefon: 05621 9040-200  
<https://nationalpark-kellerwald-edersee.de/wildtierpark>  
info@nationalpark.hessen.de



### **KellerwaldUhr**

Nationalpark-Eingang KellerwaldUhr  
35110 Frankenau  
Telefon: 05621 9040-250  
<https://nationalpark-kellerwald-edersee.de/kellerwalduhr>  
info@nationalpark.hessen.de



### **Kultur-Arche**

Wolfskaute 6 (neben Kellerwaldhalle)  
35110 Frankenau  
Telefon: 05621 96946-0  
[www.naturpark-kellerwald-edersee.de](http://www.naturpark-kellerwald-edersee.de)  
info@naturpark-kellerwald-edersee.de





## Nationalpark Kellerwald-Edersee



### Mobil in der Naturpark- und Nationalpark-Region

Ein attraktives Netz markierter Rad- und Wanderwege führt die Besucher\*innen in die Abgeschiedenheit ausgedehnter Wälder und zu den Schätzen der Region. Mit öffentlichen Verkehrsmitteln wie Bahn, Bus und AnrufSammel-Taxi (AST) erreichen Sie die Informationseinrichtungen und Ausgangspunkte für Ihre Erlebnisse. In Bad Wildungen, Korbach, Vöhl-Herzhausen und Vöhl-Schmittlotheim sind Bahnhöfe. Die Weiterreise stellen Busse, Rufbusse und Expressbuslinien sowie AnrufSammelTaxen sicher. In Kombination mit Schiff, Fähre, Bergbahn und Fahrrad-Bus ist die Region ein Paradies für Wanderer und Radfahrer. Bei jeder Nationalpark-Veranstaltung wird zusätzlich zum Treffpunkt auch die nächstgelegene Haltestelle genannt. Weitere Haltestellen finden sie unter [www.nvv.de/fahrplan-netz](http://www.nvv.de/fahrplan-netz).

### Kostenlos mobil mit MeineCard

MeineCard ist ein besonderer Gästeservice. Bei Buchung der Übernachtung bei teilnehmenden Betrieben erhält man diese vom Gastgeber. MeineCard gilt vom Anreisetag bis Ende des Abreisetages. Sie ist nur über den Gastgeber erhältlich und nicht käuflich zu erwerben. Die MeineCardMobil dient als Ticket für die freie Fahrt mit AST, Bussen und Bahnen des Nordhessischen Verkehrsverbundes. Die MeineCardPlus bietet darüber hinaus noch freien Eintritt in über 160 Freizeiteinrichtungen in der Umgebung des Nationalparks und in ganz Nordhessen. [www.grimmheimat.de/meinecardplus](http://www.grimmheimat.de/meinecardplus)



Der Nationalpark Kellerwald-Edersee ist ein beliebtes Urlaubs- und Erholungsziel. Für Einkehr und Übernachtungen in Hotels, Ferienwohnungen und Gruppenunterkünften sowie Freizeitbetriebe empfehlen wir unsere zertifizierten Nationalpark-Partnerbetriebe. Diese fühlen sich dem Nationalpark und dem kostbaren Naturerbe verbunden. Sie verwenden regionale Produkte, sind über den Nationalpark informiert und helfen ihren Gästen gerne weiter. Dabei gehen sie sparsam mit natürlichen Ressourcen um und achten auf Qualität und Service. Weitere Informationen erhalten Sie unter <https://nationalpark-kellerwald-edersee.de/partner>

## Einkehr



### **Bericher Hütte am WildtierPark**

Am Bericher Holz 1  
34549 Edertal-Hemfurth  
Telefon: 05623 4880  
[www.facebook.com/  
BericherHuette/](http://www.facebook.com/BericherHuette/)



### **Café Ederblick**

Ederstraße 2  
34516 Vöhl-Herzhausen  
Telefon: 05635 8424  
[www.cafe-raabe.de](http://www.cafe-raabe.de)



### **Jausenstube Dülfershof**

Dülfershof 26  
34537 Bad Wildungen-  
Dülfershof  
Telefon: 06455 292  
[www.duelfershof.de](http://www.duelfershof.de)

## Einkehr



### **GastRaum im NationalparkZentrum**

Weg zur Wildnis 1  
34516 Vöhl-Herzhausen  
Telefon: 05635 993457  
[www.facebook.com/  
restaurant.gastraum/](http://www.facebook.com/restaurant.gastraum/)



### **Hofcafé am Nationalpark**

Gellershäuser Straße 12  
34537 Bad Wildungen-  
Frebershausen  
Telefon: 06455 911955  
[www.hofcafe-am-  
nationalpark.de](http://www.hofcafe-am-nationalpark.de)

## Urlaubsbauernhof



### **Bauernhof Büchenschütz\*\*\***

Seestraße 24  
34516 Vöhl-  
Harbshausen  
Telefon: 05635 286  
[www.edersee-  
bauernhof.de](http://www.edersee-bauernhof.de)

## PARTNER

Nationalpark  
Kellerwald-Edersee



### Ferienhaus



**Aseler Sommerhaus**

Unter der Hute 9  
34516 Vöhl Asel-Süd  
Mobil: 0178 6560873  
[www.aseler-sommerhaus.de](http://www.aseler-sommerhaus.de)



**Ferienhaus Emma**

An der Kirche 4  
34549 Edertal-Kleinern  
Telefon: 05623 935143  
[www.ferienhaus-emma-o-maschke.de](http://www.ferienhaus-emma-o-maschke.de)



**Ferienhaus Sincl**

Am Sternberg 169  
35110 Frankenau  
Telefon: 06151 54356  
[www.edersee-sauerland.de](http://www.edersee-sauerland.de)

### Ferienhaus



**Ferienhaus Bressler\*\*\***

Hinter den Höfen 11a  
34516 Vöhl-Ederbringhausen  
Telefon: 06454 911859  
[www.fewo-bressler.jimodofree.com](http://www.fewo-bressler.jimodofree.com)

### Ferienwohnung



**Haus Asel  
am Edersee\*\*\*\*/\*\*\***

Zum Homberger Born 15  
34516 Vöhl-Asel  
Telefon: 05635 992508  
[www.augustin-edersee.de](http://www.augustin-edersee.de)



**Fewo am Nationalpark  
Kellerwald-Edersee**

Steinweg 9a  
35110 Frankenau  
Telefon: 06455 8194  
[www.ferienwohnung-kellerwald-frankenau.com](http://www.ferienwohnung-kellerwald-frankenau.com)

## Ferienwohnung



**Ferienwohnung  
am Nationalpark**  
Brückenstraße 4  
34549 Edertal-Affoldern  
Telefon: 05623 1625  
[www.fewo-nationalpark-edersee.de](http://www.fewo-nationalpark-edersee.de)



**Ferienwohnung  
Lange**  
Im Hasenbach 20  
35110 Frankenau-Alten-  
lotheim  
Telefon: 06455 1496  
[www.fewo-lange.de](http://www.fewo-lange.de)

## Hotel



**Flair Hotel  
Werbetal\*\*\*S**  
Uferstraße 28  
34513 Waldeck  
Telefon: 05634 97960  
[www.hotel-werbetal.de](http://www.hotel-werbetal.de)



**Hotel & Ferienwohnung  
Seeschlößchen\*\*\***  
Kirschbaumweg 4  
34513 Waldeck  
Telefon: 05623 5113  
[www.hotel-seeschloesschen.info](http://www.hotel-seeschloesschen.info)



**Romantik Hotel  
Landhaus Bärenmühle**  
Bärenmühle  
35110 Frankenau  
Telefon: 06455 759040  
[www.baerenmuehle.de](http://www.baerenmuehle.de)

## Hotel



**Belvedere  
– das BIO Hotel garni &  
SuiteHotel am Edersee**  
Ziegenberg 1  
34513 Waldeck  
Telefon: 05623 9735710  
[www.belvedere-edersee.de](http://www.belvedere-edersee.de)



**Waldhotel Wiesemann**  
Oberer Seeweg 2  
34513 Waldeck  
Telefon: 05623 9335290  
[www.waldhotel-wiesemann.de](http://www.waldhotel-wiesemann.de)

## Gruppenunterkunft



### Sport-, Natur- und Erlebniscamp Edersee

Im Breitenbachtal 1  
34516 Vöhl-Harbshausen  
Telefon: 05635 992612  
[www.camp-edersee.de](http://www.camp-edersee.de)



### Jugendburg Hessenstein

Burg Hessenstein 1  
34516 Vöhl-Ederbringhausen  
Telefon: 06455 699300  
[www.jugendburg-hessenstein.de](http://www.jugendburg-hessenstein.de)



### Jugendherberge Hohe Fahrt am Edersee

Hohe Fahrt 1  
34516 Vöhl-Asel  
Telefon: 05635 251  
[www.hohefahrt.jugendherberge.de](http://www.hohefahrt.jugendherberge.de)

## Freizeitbetriebe



### Edersee-Fähre

Ostufer-Liegewiese  
34513 Waldeck,  
Halbinsel Scheid  
Mobil: 01520 9721564  
[www.edersee-faehre.de](http://www.edersee-faehre.de)



### Baumkronenweg am Edersee

Brühlfeld 3  
34549 Hemfurth  
Telefon: 05623 9737977  
[www.baumkronenweg.de](http://www.baumkronenweg.de)



### Fuhrhaltere Archehof Kellerwald

Am Sternberg  
35110 Frankenau  
Mobil: 0172 3590807  
[www.arche-hof-kellerwald.de](http://www.arche-hof-kellerwald.de)

## Freizeitbetriebe



### Maislabyrinth am Edersee

An der L3086 zwischen Vöhl und Basdorf  
Telefon: 05635 596  
<https://maislabyrinthedersee.multiscreensite.com/>



### SEGYS TOUR

Eisenbergweg 13  
35066 Frankenberg  
Telefon: 06451 2504223  
[www.segys-tour.de](http://www.segys-tour.de)



Wir freuen uns, dass Sie an einer Naturerlebnisveranstaltung teilnehmen möchten. Bitte beachten Sie folgende Informationen.

### **Anmeldefrist und Anmeldung**

Spätestens einen Werktag vor der Veranstaltung (falls nicht anders angegeben), wenn eine Telefonnummer bei der jeweiligen Veranstaltung angegeben ist. Bei allen anderen Veranstaltungen ist keine Anmeldung erforderlich.

### **Sicherheit und Haftung**

Aus Sicherheitsgründen (Sturm, Unwetter etc.) können Führungen kurzfristig abgesagt werden. Wir informieren hierzu über die Presse und unsere Internetseite. Die Teilnahme an Veranstaltungen erfolgt generell auf eigene Gefahr. Haftungsansprüche gegenüber dem Naturpark sind ausgeschlossen.



### **Ausrüstung**

Dem Wetter angepasste Kleidung und robustes Schuhwerk sind zu empfehlen.

### **Buchbare Angebote des Naturparks**

Fast alle Kalenderveranstaltungen sind auch individuell für Gruppen buchbar. Viele Angebote können auf Anfrage (mindestens 4 Wochen vor dem Termin) auch in anderen Sprachen (Englisch, Französisch, Niederländisch) durchgeführt werden.

### **Fahrradtouren**

Eigene Fahrräder sind mitzubringen.

Das Tragen eines Fahrradhelms ist Pflicht!

### **So erreichen Sie uns**

Naturpark Kellerwald-Edersee

Telefon: 05621 96946-0, Fax: 05621 96946-19

E-Mail: [info@naturpark-kellerwald-edersee.de](mailto:info@naturpark-kellerwald-edersee.de)

### **Geschäftszeiten**

Montag – Donnerstag: 8:30 – 12:30 Uhr und 13:30 – 16:00 Uhr

Freitag: 8:30 – 12:00 Uhr

**Bitte nutzen Sie auch den Veranstaltungskalender  
und die Anmeldefunktion auf unserer Homepage  
[www.naturpark-kellerwald-edersee.de](http://www.naturpark-kellerwald-edersee.de)  
unter dem Stichwort Veranstaltungen.  
Besuchen Sie uns auch auf Facebook und Instagram!**

## Barrierefreie Angebote

Die barrierefreien Veranstaltungen sind mit diesen Symbolen im Kalender gekennzeichnet.



## Geführte Touren

### Baumkronenweg Edersee – Hoch über dem Waldboden

Eine kleine Wanderung rund um und auf dem Baumkronenweg Edersee. Weitere Beschreibung und Termine Seite 26.



### Planwagenfahrt in der Arche-Region

Mit Haltepunkten und kurzen Fußwegen zu den Besonderheiten am Arche-Erlebnispfad. Auf dem Planwagen der Fuhrhalterei Archehof Kellerwald ist jeweils Platz für bis zu drei Rollstühle. Für E-Rollstühle ist der Planwagen leider nicht geeignet!

Termine: 04.05., 15.06., 06.07., 03.08. und 21.09., weitere Informationen im Kalendarium.



## Besuchen und erleben auf eigene Faust

### Kultur-Arche

Besonders für Kinder und Jugendliche ist die interaktiv gestaltete Ausstellung der Kultur-Arche in Frankenau einen Besuch wert. Beeindruckend ist die dargestellte Vielfalt der verschiedenen Hühner, Ziegen, Schafe und Rinder, die auch in der Umgebung des Schiffs von Frühjahr bis Herbst „live“ bewundert werden können.



Der kostenfreie Besuch der Kultur-Arche ist auch mit dem Rollstuhl und Kinderwagen möglich.

Öffnungszeiten:

April – Oktober: 8:00 – 18:00 Uhr,

November – März: 10:00 – 16:00 Uhr







## Kids aufgepasst!

### Naturerlebnis und Naturerfahrung im Naturpark



Du bist gern in der Natur unterwegs, interessierst dich für Landschaft, Wald, Pflanzen und Tiere? Nur wandern und zuhören ist dir zu langweilig? Dann bring doch dein Smartphone mit zu einer Führung. Wir zeigen dir, wie nützlich Apps sind, um die Besonderheiten von Flora und Fauna zu entdecken und zu bestimmen. Ganz nebenbei lernst du auch noch, wie man mit dem Smartphone tolle Fotos macht. Das ist aber noch nicht alles! Wir untersuchen Fließgewässer und auch das Wasser im Edersee, sind auf einer Blühwiese unterwegs in der kleinen Welt der Biene Maja und lernen an einem Lehrbienenstand die Honigbienen kennen. Nichts für dich dabei? Dann genieße doch eine Entdeckungsreise in den Wald mit Märchen und Sagen aus aller Welt. Na, haben wir dich neugierig gemacht?

### Veranstaltungen unter dem Titel „Kids aufgepasst!“ finden statt am:

- 16.03.
- 17.05., 19.05. und 24.05.
- 12.07., 14.07. und 21.07.
- 08.09.
- 01.12.
- 05.04., 09.04., 12.04., 13.04., 14.04. und 27.04.
- 08.06., 09.06., 23.06. und 30.06.
- 02.08., 04.08., 07.08., 09.08. und 18.08.
- 18.10., 19.10. und 20.10.

Selbstverständlich sind auch Erwachsene zu diesen Führungen herzlich willkommen. Weitere Informationen (Treffpunkt, Kosten etc.) gibt es im Kalendarium.





### **Wir freuen uns auf Sie!**

Damit Sie unsere Veranstaltungen mit Spaß und Zufriedenheit erleben, lesen und beachten Sie bitte die folgenden Informationen.

### **Anmeldung und Anmeldefrist**

Nur für Veranstaltungen mit dem Hinweis „Anmeldung erforderlich!“ ist eine Anmeldung zwei Werktage vor der jeweiligen Veranstaltung erforderlich. Eine Anmeldung ist für Einzelpersonen, Kleingruppen und Familien möglich. Die Mindestteilnehmerzahl beträgt im Normalfall acht Personen. Über eine Reduzierung der Mindestteilnehmerzahl entscheidet die Nationalparkverwaltung je nach gegebenen Umständen. Angaben zum Datenschutz finden Sie unter: <https://nationalpark-kellerwald-edersee.de/datenschutz>

### **Sicherheit und Haftung**

In Ihrem eigenen Interesse können aus Sicherheitsgründen (Sturm, Unwetter etc.) Führungen kurzfristig abgesagt werden. Bitte beachten Sie daher auch immer die aktuellen Ankündigungen in der lokalen Presse und auf der Internet- und Facebook-Seite.

**Nationalpark  
Kellerwald-Edersee**

Die Teilnahme an den vom Nationalpark durchgeführten Veranstaltungen erfolgt auf eigene Gefahr. Haftungsansprüche gegenüber dem Nationalpark sind ausgeschlossen.

**Ausrüstung**

Wetterfeste Kleidung, robustes Schuhwerk und die Mitnahme eines Erfrischungsgetränks sind stets zu empfehlen.

**Buchbare Angebote des Nationalparks**

Viele Veranstaltungen des Kalenders sind auch individuell für Gruppen ab mindestens acht Personen buchbar. Der Kostenbeitrag richtet sich nach Personaleinsatz, Dauer und Material, beträgt jedoch mindestens 85 €. Im Rahmen regulärer schulischer Veranstaltungen sind die Angebote für Schulen und Kindergärten kostenfrei. (Programme für Schulklassen unter <https://nationalpark-kellerwald-edersee.de/bildungsangebote>)

**So erreichen Sie uns**

Nationalparkamt, Bad Wildungen

Telefon: 05621 9040-0 Fax: 05621 9040-119

E-Mail: [info@nationalpark.hessen.de](mailto:info@nationalpark.hessen.de)

Mail: [angebote.buchen@nationalpark.hessen.de](mailto:angebote.buchen@nationalpark.hessen.de)

**Geschäftszeiten der Nationalpark-Verwaltung**

Montag – Donnerstag: 7:30 – 12:30 Uhr und 13:30 – 16:00 Uhr

Freitag: 7:30 – 13:00 Uhr

**Bitte nutzen Sie auch die Anmeldefunktion auf unserer Homepage  
[www.nationalpark-kellerwald-edersee.de](http://www.nationalpark-kellerwald-edersee.de)  
unter dem Stichwort Veranstaltungen.**

## Geführte Touren

### Mit dem Planwagen



Der Nationalpark-Partnerbetrieb Fuhrhalterei Archehof Kellerwald in Frankenau bietet auch Planwagenfahrten in den Nationalpark an. Rollstuhlfahrende erreichen den Planwagen mithilfe einer Rampe oder werden ggf. umgesetzt. Auf dem Planwagen ist jeweils Platz für bis zu drei Rollstühle. Für E-Rollstühle ist der Planwagen leider nicht geeignet.

Zeit: 14:00 – 16:00 Uhr

Anmeldung erforderlich 2 Werktage vorher unter Telefon 05621 9040-0!

Kosten: bis 6 Jahre frei / Kinder, Jgdl., Studenten 7,50 € / Erwachsene 12,50 €

Treffpunkt: Frankenau, Nationalpark-Eingang KellerwaldUhr

Haltestelle: Frankenau Kellerwalduhr

Termine: 30.03., 27.04., 11.05., 18.05., 01.06., 13.07., 27.07., 31.08., 14.09., 28.09., 19.10. und 21.12.

Planwagenfahrten sind auch individuell buchbar unter:

[www.arche-hof-kellerwald.de](http://www.arche-hof-kellerwald.de) oder Tel: 0172 3590807

**Weitere barrierearme Veranstaltungen, wie z. B. Führungen in unseren Einrichtungen, Vorträge und Feste, finden Sie im Kalendarium mit Kennzeichnung durch die Symbole.**

### Symbole



Die so gekennzeichnete Führung ist für gehörlose und hörbehinderte Menschen geeignet und wird von einem Gebärdendolmetscher begleitet.



Die so gekennzeichneten Touren sind für blinde und sehbehinderte Menschen geeignet. Vieles kann ertastet werden.



Alle Nationalpark-Einrichtungen sind für Rollstuhlfahrende freizugänglich und somit auch die dort stattfindenden Veranstaltungen. Die wassergebundenen Wege im Nationalpark sind weitgehend eben.

## Nationalpark Kellerwald-Edersee



### Mit allen Sinnen durch das NationalparkZentrum

Die Naturschätze in der Ausstellung werden fühlend und tastend erkundet und mit akustischen Beschreibungen begleitet. Anmeldung unter Telefon 05621 9040-0 erforderlich. Termine: 14.04., 15.09.



### Nationalpark riechen, fühlen, schmecken

Gemeinsam mit einem Ranger erfahren die Teilnehmer\*innen die Natur des Nationalparks. Die Führung berücksichtigt auch die Anforderungen von blinden und sehbehinderten Gästen. Anmeldung unter Telefon 05621 9040-0 erforderlich. Termine: 14.04., 15.09.



### Erlebnistag: Auf den Spuren der Wildkatze

Tief in den Wäldern des Nationalparks lebt sie, die Wildkatze. Taucht als Wildkatze in die Tiefen des Buchenwaldes ein und findet spielerisch Antworten auf eure Fragen. Für Kinder von 9 bis 12 Jahren, max. 16 Teilnehmer\*innen. Der Erlebnistag ist für Rollstuhlfahrende geeignet. Anmeldung unter Telefon 05621 9040-0 erforderlich. Termine: 26.03., 15.07.



### Führung mit Übersetzung in die Deutsche Gebärdensprache

Eine anschauliche Führung zur Beantwortung der Frage, was denn diese Buchenwälder zu etwas ganz Besonderem macht, ist individuell in Deutscher Gebärdensprache buchbar unter: [angebote.buchen@nationalpark.hessen.de](mailto:angebote.buchen@nationalpark.hessen.de)



## Wildnis entdecken auf eigene Faust

### Das NationalparkZentrum Kellerwald bei Vöhl-Herzhausen

Das Gebäude, die Ausstellung und die Gastronomie sind ebenerdig angelegt und mit dem Rollstuhl befahrbar. Verschiedene Module der Ausstellung haben eine Audiofunktion, andere sind tastbar. Der WildnisWald als Teil der Ausstellung ist für alle Sinne erfahrbar, die Ausstellungstafeln sind in Leichter Sprache verfasst. Ein ertastbares, mehrsprachiges Audiomodell zum Welterbe und Nationalpark steht allen Gästen in der Eingangshalle zur Verfügung. Das 4D-Kino ist für Rollstuhlfahrende zugänglich und steht in Audiodeskription zur Verfügung.

### Das BuchenHaus und der WildtierPark Edersee bei Edertal-Hemfurth

Die kostenfreie Ausstellung im BuchenHaus ist ebenerdig angelegt und mit dem Rollstuhl befahrbar. Das BoggelReich als Teil der Ausstellung ist tastbar und mit Audiofunktionen versehen.

Für den Rundweg im WildtierPark wird für Menschen mit Mobilitätseinschränkungen die Nutzung des E-Scooters empfohlen. Die Gastronomie „Bericher Hütte“ ist stufenlos zu erreichen.

Der begleitete Rundgang durch den WildtierPark ist auch für Rollstuhlfahrende geeignet. Termine: 28.03., 11.04., 18.07., 24.07., 22.08., 15.10. und 22.10.

### Die KellerwaldUhr bei Frankenau

Die Ausstellung ist stufenlos zu erreichen und mit dem Rollstuhl befahrbar. Einige Module haben eine Audiofunktion.

### E-Scooter



Im NationalparkZentrum, an der KellerwaldUhr und am WildtierPark können E-Scooter gegen ein Pfand ausgeliehen werden. Sie eignen sich für Touren in den Nationalpark bzw. WildtierPark. Reservierung wird empfohlen.





**Alle drei Besuchereinrichtungen verfügen über Behindertenparkplätze. Die barrierearmen Sanitäreinrichtungen sind während der Öffnungszeiten zugänglich.**



**Am Counter sind jeweils induktive Höranlagen vorhanden.**

**Weitere Informationen zur Barrierefreiheit der Einrichtungen und der beschriebenen Wege unter <https://www.reisen-fuer-alle.de>**

### **Ab Nationalpark-Eingang Himmelsbreite bei Vöhl-Harbshausen**

Mit Rolli und Kinderwagen zum Hagenstein. Der stufenlose, ca. 1,2 km lange Weg führt mitten durch die werdende Wildnis und macht sie so erlebbar. Ziel ist die befahrbare Aussichtsplattform mit herrlichem Blick auf das Edertal.

### **Ab Nationalpark-Eingang KellerwaldUhr**

Der ca. 1,6 km lange Weg von der KellerwaldUhr zur hügeligen Freifläche Quernst mit der malerisch gelegenen Kapelle ist für Rollstuhlfahrende stufenlos erreichbar. Der Hinweg führt leicht bergauf und ist an ausgewählten Punkten mit sogenannten Zwischnerboxen ausgestattet. Mit einer Kurbel lassen sich an sieben Holzstelen entlang des Quernstweges Audio-Beschreibungen aktivieren, die auch für Sehbehinderte und Blinde leicht zugänglich sind. Zurück geht es auf demselben Weg entsprechend leicht bergab. Stellenweise ist eine Querneigung bis zu 20 % zu meistern. Das letzte Stück (100 m) zur Kapelle ist mit 11 % Steigung anspruchsvoll. An der Quernst gibt es ein tastbares Modell der Kapelle sowie eine Komposttoilette, die auch für Rollstuhlnutzer\*innen zugänglich ist.

**Das Angebot wird ständig weiterentwickelt.  
Hinweise zur Barrierefreiheit finden Sie auch online:  
[www.nationalpark-kellerwald-edersee.de  
/barrierefreiheit](http://www.nationalpark-kellerwald-edersee.de/barrierefreiheit)**

**Fr. 13.09. bis Sa. 14.09.2024**

**24-Stunden Wanderabenteurer Edersee 2024**

**42 km Wandermarathon oder 84 km Extremwanderung**

Tauchen Sie ein in die atemberaubende Vielfalt einer der schönsten Mittelgebirgslandschaften in Deutschland. Auf dem Lichtenfelser Panoramaweg, Urwaldsteig Edersee (Qualitätswege Wanderbares Deutschland), Kellerwaldsteig und weiteren Wanderwegen führen die ausgewählten Strecken in die weitläufigen Buchenwälder im Nationalpark und Naturpark Kellerwald-Edersee. Die Teilnehmerinnen und Teilnehmer wandern durch tief eingeschnittene Täler mit naturbelassenen Bachläufen und auf Berge mit wunderschönen Ausblicken. Am Edersee, einem der größten Stauseen Deutschlands, geht es auf schmalen Pfaden an steilen Hängen vorbei an urigen Baumgestalten zu immer wieder grandiosen Aussichtspunkten – ein Wanderabenteurer der besonderen Art! Es zählt nicht, wer schneller, besser oder als Erstes im Ziel ist, sondern das Wandererlebnis. Jeder wandert sein Tempo, genießt auf seine Art die vielen kleinen Naturwunder an der Strecke und verweilt an den zahlreichen Aussichtspunkten oder Verpflegungs- und Erlebnisstationen.

In 2024 startet die 10. Ausgabe vom 24-Stunden Wanderabenteurer Edersee. Dieses Jubiläum wird das Wandermagazin rund um Chefredakteur Thorsten Hoyer begleiten.

**Anmeldung und Infos für die Veranstaltung:**

**[www.wanderabenteurer-edersee.de](http://www.wanderabenteurer-edersee.de)**

**Veranstalter: Edersee Marketing GmbH**





Naturpark  
Kellerwald-Edersee



Nationalpark  
Kellerwald-Edersee



**AfbM** Es ist normal,  
verschieden zu sein

Aktion für behinderte Menschen Hessen e.V.

## 5. Inklusiver Wandertag

Samstag, 12. Oktober 2024

🕒 09:45 Uhr – 16:00 Uhr

📍 Wanderparkplatz Tor zum Orketal, Herzbergstraße 3,  
34516 Vöhl-Ederbringhausen

🚶 Bahnhof Ederbringhausen



Inklusion bedeutet, dass jeder Mensch ganz selbstverständlich dazu gehört. Wenn alle Menschen dabei sein können, ist es normal, verschieden zu sein. Die gemeinsame Freude am Wandern verbindet Menschen mit und ohne Handicap. Ein vielfältiges Angebot an geführten Exkursionen bietet spannende Entdeckungen im Orketal rund um Ederbringhausen und der werdenden Wildnis im Nationalpark bei Altenlotheim. Für jeden Geschmack ist etwas dabei: ohne Hindernisse gut begehbare und rollstuhlaugliche Strecken, urige Pfade über Stock und Stein, kürzere oder längere Touren – je nach Geschmack der Wandernden; für Kinder mit zahlreichen Mitmachaktionen. Detaillierte Informationen zum Programm sowie zur Anmeldung vor der Veranstaltung unter [www.aktion-fuer-behinderte-menschen-wa-fkb.de](http://www.aktion-fuer-behinderte-menschen-wa-fkb.de).

Veranstalter: **AfbM** Aktion für behinderte Menschen Hessen e.V., Naturpark und Nationalpark Kellerwald-Edersee



Die einzelnen Termine finden Sie nicht im Kalendarium



### **Baumkronenweg Edersee – Hoch über dem Waldboden**

Eine kleine Wanderung mit schönen Ausblicken auf den Edersee und besonderen Einblicken in die Kronen der Bäume.

- **Jeden Sonntag von März bis Oktober von 14:00–15:30 Uhr, sowie jeden 2. Sonntag im Februar und November von 13:00–14:30 Uhr**

Anmeldung erforderlich spätestens 2 Stunden vor der Veranstaltung!

Telefon 05623 9737977

- **Freitag von Mai bis August; Zeit: Mai und August 19:30–21:00 Uhr, Juni und Juli 20:00–21:30 Uhr**

Anmeldung erforderlich bis spätestens 16:00 Uhr am Veranstaltungstag!

Telefon 05623 9737977

Treffpunkt: Edertal-Hemfurth, Brühlfeld 3, Kassenhaus am Baumkronenweg  
Kosten: bis 17 Jahre frei/Erwachsene 10 €/inkl. Eintritt zum Baumkronenweg (mit „MeineCardPlus“ ermäßigt)

**Veranstalter:** Baumkronenweg Edersee und Naturpark Kellerwald-Edersee

### **Führung über die Edersee-Staumauer**

Ein gemütlicher Spaziergang über das 400 Meter lange Bauwerk mit Informationen zur Errichtung, zum alten Edertal, zur Bombardierung im 2. Weltkrieg und zur heutigen Nutzung.

- **Von Juni bis September, jeden Mittwoch 16:00 Uhr und jeden Samstag 11:30 Uhr**

**Anmeldung erforderlich unter [www.edersee.com/entdecken/fuehrungen](http://www.edersee.com/entdecken/fuehrungen) oder unter 05623 9998-0**

Treffpunkt: Tourist-Information an der Sperrmauer Westseite

Kosten: 3,50 € / mit „MeineCardPlus“ kostenfrei (auch hier ist eine Anmeldung erforderlich)

**Veranstalter:** Edersee Marketing GmbH



### **Edersee Atlantis – Früher Edertal, heute Edersee**

Geschichte und Geschichte(n) einer versunkenen Landschaft. Eine Erlebniswanderung im leeren Edersee zu den alten Dorfstellen von Herzhausen, Asel, Bringhausen oder Berich. Mit vielen Informationen zum alten Edertal und zum Leben der damaligen Bewohner. Informationen zu den botanischen Kostbarkeiten auf dem trocken gefallenen Stauseeboden runden das Programm ab. Ein Highlight sind die Blütenteppiche aus Blutweiderich (Stauden des Jahres 2024) und Gilbweiderich zwischen Herzhausen und Asel. Die Blütezeit reicht von Juni und bis September.

- **Termine werden bei entsprechendem Wasserstand kurzfristig angesetzt und auf der Webseite [www.naturpark-kellerwald-edersee.de](http://www.naturpark-kellerwald-edersee.de) veröffentlicht.**

Dauer: Herzhausen, Asel und Bringhausen ca. 2,5 bis 3 Stunden,  
Berich ca. 1,5 bis 2 Stunden

Kosten: bis 17 Jahre frei / Erwachsene 6 €

**Die Programme sind für Gruppen auch an Wunschterminen buchbar,  
Preise auf Anfrage.**

**Veranstalter:** Naturpark Kellerwald-Edersee

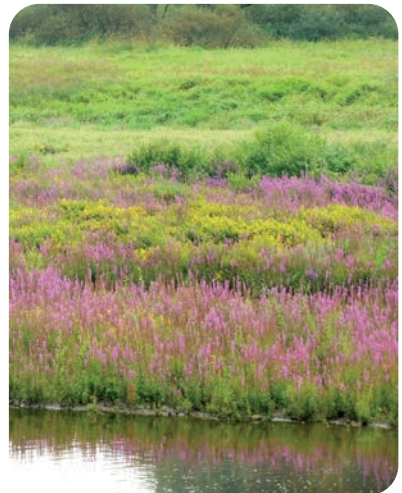

Die einzelnen Termine finden Sie im Kalendarium

### Jeden Sonntag in den Monaten April–Oktober

Geführte Wanderung zu verschiedenen Highlight-Themen des Nationalparks. Uhrzeit und Treffpunkt wechseln.

### Jeden ersten Samstag in den Monaten März–Dezember

#### SchauSchlau

Führung durch die Erlebnisausstellung des NationalparkZentrums inklusive 4D-Sinnekinos. Diese ist für seh-, hör- und gehbehinderte Gäste erlebbar und mit der anschließenden Rangerwanderung kombinierbar.

- ⏴ 10:30 – 12:00 Uhr
- 📍 NationalparkZentrum Kellerwald, Weg zur Wildnis 1, Vöhl-Herzhausen
- 📍 Vöhl-Herzhausen Nationalparkbahnhof oder Vöhl-Herzhausen Nationalparkzentrum
- 💶 Ausstellungseintritt Einzelperson

#### Rangerwanderung

Unterwegs auf Urwaldsteig Edersee und Hagenstein-Route urige Buchen und die werdende Wildnis des Nationalparks entdecken.

- ⏴ 13:30 – 16:30 Uhr
- 📍 NationalparkZentrum Kellerwald, Weg zur Wildnis 1, Vöhl-Herzhausen
- 📍 Vöhl-Herzhausen Nationalparkbahnhof oder Vöhl-Herzhausen Nationalparkzentrum





**Nationalpark  
Kellerwald-Edersee**



In diesem Jahr wird eine Veranstaltungsreihe zum 20-jährigen Jubiläum des Nationalparks angeboten. Diese zeigt auch einen Ausblick in die Zukunft und worauf wir uns freuen können.

### **Hessentag in Fritzlar, 24. Mai bis 02. Juni**

Der Nationalpark präsentiert sich in seinem Jubiläumsjahr in besonderer Form auf dem Hessentag in Fritzlar. Auf der Aktionsfläche „Natur auf der Spur“ des Hessischen Ministeriums für Umwelt, Klimaschutz, Landwirtschaft und Verbraucherschutz können die kleinen und großen Besucher\*innen das Reich der urigen Buchen entdecken. Weitere Informationen zum Hessentag unter [www.hessentag2024.de](http://www.hessentag2024.de)

### **Heideblütenfest**

#### **Sonntag, 11. August, von 10:00 bis 18:00 Uhr in Altenlotheim**

Jedes Jahr im August feiern die Stadt Frankenau, der Ort Altenlotheim, der Naturpark und der Nationalpark Kellerwald-Edersee gemeinsam das traditionelle Heideblütenfest. Neben Wacholdermännchen und Heideblütenprinzessin, Wanderungen in die Heide und kulinarischen Köstlichkeiten wird in diesem Jahr eine Sonderaktion zum 20-jährigen Jubiläum des Nationalparks angeboten.

### **Wildbuffet**

#### **Freitag, 15. November, ab 19:00 Uhr im Maritim Hotel Bad Wildungen**

Unser Wildbuffet steht in diesem Jahr natürlich unter dem Motto „20 Jahre Nationalpark Kellerwald-Edersee“. Der Abend bietet einen spannenden Rückblick auf das Jubiläumsjahr, aber auch einen Ausblick auf die kommenden Jahre. Bei leckeren Wildgerichten und musikalischer Begleitung laden der Nationalpark und der Förderverein für den Nationalpark Kellerwald-Edersee e. V. Partner, Freunde und Förderer herzlich ein.

## Vortrag & Forum zum Jubiläum

- ⏴ ab 19:30 Uhr
- 📍 im Nationalparkamt,  
Laustraße 8, Bad Wildungen



### **Donnerstag, 14. März** **Rückblick auf 20 Jahre** **Nationalpark Kellerwald-Edersee**

Achim Frede, Abteilungsleiter

Forschung, Naturschutz und

Planung, gibt einen spannenden Rückblick auf 20 Jahre Schutzgebietsarbeit und läutet damit die Veranstaltungen im Jubiläumsjahr ein.

### **Donnerstag, 10. Oktober**

#### **Der Wilde Westen - 20 Jahre Nationalpark Eifel**

##### **– Vortragsaustausch zum Jubiläum**

2004 wurde nicht nur der hessische Nationalpark ausgewiesen. Auch der Nationalpark Eifel hatte in diesem Jahr seine Geburtsstunde. Gemeinsam feiern wir also das 20-jährige Bestehen der beiden Schutzgebiete. Anlässlich dieses Jubiläums besuchen uns Mitarbeiter\*innen aus der Eifel und präsentieren ihre Arbeit. Im Austausch halten auch wir einen Vortrag im Nationalpark Eifel.

### **Donnerstag, 07. November**

#### **20 Jahre Forschung im Nationalpark Kellerwald-Edersee**

20 Jahre heißt es im Nationalpark Kellerwald-Edersee bereits „Natur Natur sein lassen“. Doch was bedeutet das eigentlich? Achim Frede, Leiter der Abteilung Forschung, Planung und Naturschutz, Dr. Carsten Morkel, wissenschaftlicher Mitarbeiter, und Dr. Marcus Schmidt, Vorsitzender des Forschungsbeirates, geben einen spannenden Rückblick auf die Forschung im Schutzgebiet und einen Ausblick, was in Zukunft geplant ist.

## Wanderungen zum Jubiläum

**Sonntag, 05. Mai**

**Rangerwanderung zum Nationalpark-Jubiläum**

**– Exkursion mit dem Ranger zur Entwicklung des Nationalparks**

⌚ 14:00 – 17:00 Uhr

📍 Nationalpark-Eingang Himmelsbreite

**Sonntag, 18. August**

**Rangerwanderung zum Nationalpark-Jubiläum**

**– Exkursion mit dem Ranger zur Entwicklung des Nationalparks**

⌚ 10:00 – 13:00 Uhr

📍 Nationalpark-Eingang Himmelsbreite

**Sonntag, 22. September**

**20 Jahre Wildnisentwicklung – Exkursion mit dem**

**Waldökologen Achim Frede in die Kernzone des Nationalparks**

⌚ 09:30 – 14:00 Uhr

📍 Nationalpark-Eingang Asel-Süd

**Anmeldung erforderlich unter 05621 9040-0**





**03 Samstag**  
10:30 – 12:00 Uhr



### SchauSchlau

siehe Seite 28

**03 Samstag**  
13:30 – 16:30 Uhr

### Rangerwanderung in den Nationalpark

siehe Seite 28

**04 Sonntag**  
11:00 – 14:00 Uhr

### UNESCO-Weltnaturerbe

Rangerwanderung ins  
Weltnaturerbegebiet

- Ⓣ Vöhl-Harbshausen, Nationalpark-  
Eingang Himmelsbreite
- Ⓜ Vöhl-Harbshausen

*Nationalpark Kellerwald-Edersee*

**14 Mittwoch**  
13:00 – 15:30 Uhr

### Winter-Wunder-Wald

Ein kleiner Spaziergang durch  
die Waldgesellschaften im Natur-  
schutzgebiet Bilstein mit geolo-  
gischen und naturkundlichen  
Informationen.

- € bis 17 J. frei / Erw. 6 €
- Ⓣ Bad Wildungen-Reitzenhagen,  
Wanderparkplatz Bilstein, am Res-  
taurant Waffelhaus, Bilsteinstraße 67

*Naturpark Kellerwald-Edersee*

**17 Samstag**  
11:00 – 12:30 Uhr

### Bäume, die "Helden der Stadt"

Zwischen Häusern und asphaltierten  
Wegen wachsen sie, die Helden  
der Stadt. Eine kleine Entdeckungs-  
reise zum Kennenlernen der "städ-  
tischen Natur" und zum Erkennen,  
wie wertvoll Bäume in diesem Be-  
reich sind. Anmeldung erforderlich!  
Tel. 0151 53585936

- € bis 17 J. frei / Erw. 6 €
- Ⓣ Bad Wildungen, Touristinformation,  
Brunnenallee 1

*Naturpark Kellerwald-Edersee*



# FEBRUAR

**17 Samstag**  
11:00 – 14:00 Uhr

## Grenzen überwinden

Wem gehört die Wildnis? Wandern auf historischen Pfaden mit Fragen über Wege in die Zukunft.

- Ⓣ Frankenau, Nationalpark-Eingang KellerwaldUhr
- Ⓜ Frankenau KellerwaldUhr

*Nationalpark Kellerwald-Edersee*

**18 Sonntag**  
10:00 – 14:00 Uhr

## Ausblicke und Durchblicke

Auf dem Urwaldsteig Edersee zur Kanzel hoch über der Waldecker Bucht. Faszinierende Waldbilder und grandiose Ausblicke auf den Edersee.

- Ⓣ Waldeck, Nationalpark-Eingang Schloßberg
- Ⓜ Waldeck-Schlossstraße

*Nationalpark Kellerwald-Edersee*

**18 Sonntag**  
11:00 – 14:00 Uhr

## Wildnisexkursion mit dem Ranger

Eine Rangertour in das Welterbe. Kondition, festes Schuhwerk, wetterfeste Kleidung, eine Sitzunterlage und Proviant sind mitzubringen. Max. 12 Teilnehmer\*innen. Anmeldung unter 05621 9040-0

- Ⓣ Vöhl-Schmittlotheim, Nationalpark-Eingang Elsebach
- Ⓜ Vöhl-Schmittlotheim, Elsebach

*Nationalpark Kellerwald-Edersee*

**24 Samstag**  
09:00 – 13:30 Uhr

## Waldwissen to go

Stille hören – Weite atmen – Landschaft lesen – Wald verstehen! Eine Erlebniswanderung auf den Auenberg.

- € bis 17 J. frei / Erw. 9 €
- Ⓣ Bad Wildungen-Braunau, Wanderparkplatz Am Köppel, am Friedhof

*Naturpark Kellerwald-Edersee*



## 24 Samstag

12:00 – 16:00 Uhr

### Blickwinkel – eine Fototour

Schönheiten der Natur rund um Eschelberg und Hammerberg mit den Augen wahrnehmen und mit Fotokamera oder Handy festhalten. Eine Naturerlebniswanderung mit vielen Tipps und Tricks für schöne Fotos.

- € bis 17 J. frei / Erw. 6 €
- T Edertal-Hemfurth, Sperrmauer Westseite, am Schiffsanleger

*Naturpark Kellerwald-Edersee*

## 24 Samstag

13:00 – 17:00 Uhr

### Durchs Werbetal zur Kloster ruine

Ein schmaler Pfad führt, immer wieder den Bachlauf der Werbe im Blick, über einen Bergrücken nach Ober-Werbe. Rund um die Kloster ruine informiert der Klosterpfad an Schautafeln über die Geschichte des Klosters und des Dorfes. Anmeldung erforderlich! Tel. 0175 1024966

- € bis 17 J. frei / Erw. 6 €
- T Waldeck / Nieder-Werbe, Wanderparkplatz Werbetal, Uferstraße, neben Hotel Werbetal

*Naturpark Kellerwald-Edersee*

## 28 Mittwoch

11:00 – 14:00 Uhr

### Die Ederauen – Alles im Fluss?

Entlang der renaturierten Eder bei Wega, einem sensiblen und schützenswerten Ökosystem. Spannend und kurzweilig, mit vielen naturkundlichen und botanischen Informationen. Anmeldung erforderlich! Tel. 01520 2603442

- € bis 17 J. frei / Erw. 6 €
- T Bad Wildungen-Wega, Parkplatz an der L 3218 von Wega Richtung Wellen, nach der Ederbrücke rechte Seite

*Naturpark Kellerwald-Edersee*



## MÄRZ



**02 Samstag**  
10:30 – 12:00 Uhr



**SchauSchlau**  
siehe Seite 28

**02 Samstag**  
13:30 – 16:30 Uhr

**Rangerwanderung in den Nationalpark**  
siehe Seite 28

**03 Sonntag**  
14:00 – 17:00 Uhr

**Als die Bäume laufen lernten**  
Wohin verschwanden die Buchen in der Eiszeit und von wo kamen sie zurück? Eine spannende Wanderung auf den Spuren von Menschen und Pflanzen.

- Ⓣ Edertal-Mehlen, Nationalpark-Eingang Dinkelsburg
- Ⓜ Edertal-Mehlen Affolderner Straße

*Nationalpark Kellerwald-Edersee*

**08 Freitag**  
13:00 – 17:00 Uhr

**Die Welt der Moose und Flechten**  
Sie wachsen in Wäldern, aber auch in unserer häuslichen Umgebung. Die einen sind Pflanzen, die anderen nicht. Eine spannende Entdeckungstour im Helenental.

- € Erw. 6 €
- Ⓣ Bad Wildungen, Parkplatz an der Helenenquelle, Zufahrt über Dr.-Born-Straße

*Naturpark Kellerwald-Edersee*

**13 Mittwoch**  
14:00 – 17:30 Uhr

**Wasser, Wein und Weisheiten**  
Die Geschichte der Quellen in Bad Wildungen und Reitzenhagen, mit Informationen zu den geologischen Grundlagen sowie Wissenswertes zu mittelalterlichem Weinbau im Wildetal.

- € bis 17 J. frei / Erw. 6 €
- Ⓣ Bad Wildungen-Reitzenhagen, Wanderparkplatz Bilstein, am Restaurant Waffelhaus, Bilsteinstraße 67

*Naturpark Kellerwald-Edersee*



**14 Donnerstag**  
19:30 – 21:00 Uhr



### Vortrag & Forum:

#### 20 Jahre Nationalpark Kellerwald-Edersee – Ein Rückblick

Seit 20 Jahren darf in Hessens einzigem Nationalpark Natur Natur sein. Eine echte Erfolgsgeschichte. Achim Frede, Abteilungsleiter Forschung, Naturschutz und Planung, gibt einen spannenden Rückblick auf die Schutzgebietsarbeit.

- Ⓣ Bad Wildungen, Nationalparkamt, Laustraße 8
- Ⓜ Bad Wildungen Breiter Hagen

Nationalpark Kellerwald-Edersee

**15 Freitag**  
13:00 – 17:00 Uhr

#### Der Bilstein – ein besonderes Naturschutzgebiet

Die Diabas Felsklippen aus dem Unterkarbon verkörpern einen der wertvollsten natürlichen Felskomplexe in Hessen. Sie sind ausgestattet mit einzigartiger Flora – darunter in Hessen nur selten

vorkommende Arten.

- € bis 17 J. frei / Erw. 6 €
- Ⓣ Bad Wildungen-Reinhardshausen, Tourist-Information, Hauptstraße 2

Naturpark Kellerwald-Edersee

**16 Samstag**  
09:00 – 15:30 Uhr

#### Wandern – ein Naturerlebnis

Heute: Vom Schloss Friedrichstein zu den Ederdörfern Mandern und Wega. Eine Erlebniswanderung mit vielen naturkundlichen, geologischen und geschichtlichen Informationen. Die Wanderstrecke beträgt ca. 18 Kilometer. Anmeldung erforderlich! Tel. 05621 6637

- € Erw. 12 €
- Ⓣ Bad Wildungen, Parkplatz am Schloss Friedrichstein, Zufahrt über Schlossstraße

Naturpark Kellerwald-Edersee

**16 Samstag**  
11:00 – 12:30 Uhr



#### Kids aufgepasst! Märchenhafter Wald – Sagenhafter Wald

Eine Entdeckungsreise mit Märchen und Sagen zu schönen Plätzen und besonderen Bäumen. Ein Wald ist der perfekte Ort, um sich von Geschichten aus aller Welt verzaubern zu lassen.

- € bis 17 J. frei / Erw. 6 €
- Ⓣ Bad Wildungen, Kurpark, am Eingang zur Wandelhalle, Rückseite am Teich

Naturpark Kellerwald-Edersee

## MÄRZ

**16 Samstag**  
11:00 – 14:00 Uhr

**Weltwassertag:****Wir entdecken das Banfetal**

Wasser ist unsere Lebensgrundlage. Auf der Erlebniswanderung entlang der Banfe gibt es viel zu entdecken. Festes Schuhwerk und wetterangepasste Kleidung sind mitzubringen. Die Tour ist für Familien mit Kinderwagen geeignet. Hunde bleiben bitte zu Hause.

- Ⓣ Edertal-Bringhausen, Nationalpark-Eingang Kirchweg
- Ⓜ Edertal-Bringhausen, Mitte

*Nationalpark Kellerwald-Edersee*

**16 Samstag**  
14:00 – 16:00 Uhr

**Auenwälder – mal trockene, mal nasse "Füße"**

Großflächig säumten Auenwälder einst die Eder bei Fritzlar. Die heutigen Reste sind ein Schatz der Natur, Lebensraum für viele Tiere und Pflanzen sowie Erholungsraum für Menschen.

- € bis 17 J. frei / Erw. 6 €
- Ⓣ Fritzlar, Wanderparkplatz Gärtnerhof, Zufahrt über Alte Wildunger Straße / Jakobsruh

*Naturpark Kellerwald-Edersee*

**17 Sonntag**  
10:00 – 14:00 Uhr

**Imposante Felsformationen und bizarre Baumgestalten**

Eine geologisch-naturkundliche Exkursion auf dem Knorreichen-

stieg an der "Kahlen Hardt" und grandiosem Blick auf den Edersee von der "Schönen Aussicht".

- Ⓣ Vöhl-Basdorf, Nationalpark-Eingang Trappenhardt
- Ⓜ Vöhl-Basdorf

*Nationalpark Kellerwald-Edersee*

**17 Sonntag**  
10:00 – 15:00 Uhr

**Das ist der Gipfel – der Kellerwaldturm auf dem Wüstegarten**

Eine Naturerlebniswanderung auf den Wüstegarten, dem höchsten Berg im Naturpark. Neben Einblicken in den Moor-Erlebnispfad mit vielen naturkundlichen Informationen gilt es, vom Kellerwaldturm Ausblicke weit über die Region hinaus zu genießen. Anmeldung erforderlich! Tel. 0151 27078691

- € bis 17 J. frei / Erw. 9 €
- Ⓣ Jesberg-Densberg, Wanderparkplatz Kellerhute, Zufahrt über Ringwallstraße

*Naturpark Kellerwald-Edersee*



**17 Sonntag**  
11:00 – 14:00 Uhr

### Altes Kräuterwissen – neu entdecken

Frühlingsbeginn – Knospen, junge Triebe und erste Kräuter. Eine Exkursion zum Entdecken und Kennenlernen heimischer Wildkräuter mit wissenswerten Informationen über deren Nutzen und Geschichte. Anmeldung erforderlich! Tel. 05626 921286

€ Erw. 6 €

Ⓣ Bad Zwosten / Oberurff-Schiffelborn, Wanderparkplatz Urfftal, an der K 61 in Richtung Bergfreiheit

*Naturpark Kellerwald-Edersee*

**22 Freitag**  
13:30 – 17:00 Uhr

### Alte Haustierrassen in der Arche-Region

Deutschlandweit gibt es nirgends so viele vom Aussterben bedrohte Haustierrassen zu bestaunen wie hier! Besuche z. B. der Kleintierzuchtanlage und des Arche-Hof Kellerwald sind Teil der Führung. Anmeldung erforderlich! Tel. 0176 82148900

€ bis 17 J. frei / Erw. 6 €

Ⓣ Frankenu, Wanderparkplatz Wolfskaute, an der Kellerwaldhalle, Wolfskaute 6

*Naturpark Kellerwald-Edersee*

**22 Freitag**  
14:00 – 17:00 Uhr

### Mystischer Wald mit besonderer Vergangenheit

Die Hutewälder rund um Albertshausen sind Zeitzeugen einer vergangenen Epoche, der Tierhaltung im Wald. Eine Tour mit geschichtlichen Informationen und Wissenswertem zur Pflege und zum Erhalt dieser Wälder. Anmeldung erforderlich! Tel. 0172 2026422

€ bis 17 J. frei / Erw. 6 €

Ⓣ Bad Wildungen-Albertshausen, Wanderparkplatz Immelberg, an der K 38 in Richtung Frebershausen

*Naturpark Kellerwald-Edersee*

**22 Freitag**  
18:30 – 21:30 Uhr

### Sternenbilder – Fotografieren im Dunkeln

Mit Fotoequipment (mind. Fotokamera mit manuellem Modus und Stativ) den Mond, die Sterne und Planeten fotografieren. Bei Bewölkung alternativ Natur im Dunkeln aufnehmen. Ein schöner Aussichtspunkt mit wenig Lichtverschmutzung dient als Standort und zur Orientierung in Raum und Zeit. Eine kleine Wanderung, etwas Theorie und schon geht es los mit Fotoschießen. Anmeldung erforderlich bis zum 20.03.2023! Tel. 0152 26113217

€ bis 17 J. frei / Erw. 6 €

Ⓣ Vöhl-Schmittlotheim, Parkplatz am Bahnhof, Zufahrt über Lindenstraße / Am Hüttenrain

*Naturpark Kellerwald-Edersee*

## MÄRZ



**23 Samstag**  
09:30 – 13:30 Uhr

### Der Weg ist das Ziel

Langstreckenwandern liegt im Trend. Wie bereitet man sich auf eine Tour vor? Was gibt es sonst noch zu beachten? Der Naturparkführer und geübte Langstreckenwanderer gibt wertvolle Tipps. Anmeldung erforderlich! Tel. 0172 2026422

- € Erw. 6 €
- Ⓣ Bad Wildungen-Reinhardshausen, Wanderparkplatz Reinhardshöhe, vor dem Ortseingang aus Richtung Bad Wildungen an der K 40

*Naturpark Kellerwald-Edersee*

**23 Samstag**  
12:00 – 16:00 Uhr

### Blickwinkel – Fototour durch den Nationalpark

Schönheiten der Natur wahrnehmen und festhalten – Tipps und Tricks für schöne Fotos. Begleitete Fototour, an der auch gern ohne eigene Kamera teilgenommen

werden kann. Max. 15 Personen, Anmeldung unter 05621 9040-0

- Ⓣ Edertal-Bringhausen, Nationalpark-Eingang Kirchweg
- Ⓜ Edertal-Bringhausen, Mitte

*Nationalpark Kellerwald-Edersee*

**24 Sonntag**  
10:00 – 13:00 Uhr

### Wandern mit Technik

Das Smartphone leitet in die Natur und durch die Natur. Wie geht man mit Apps zur Navigation oder zur Tier- und Pflanzenbestimmung um? Bitte eigenes Smartphone mitbringen. Anmeldung erforderlich! Tel. 0172 2026422

- € Erw. 6 €
- Ⓣ Bad Wildungen-Reinhardshausen, Tourist-Information, Hauptstraße 2

*Naturpark Kellerwald-Edersee*

**24 Sonntag**  
11:00 – 14:00 Uhr

### Mit Struppi stolchen durch Feld und Flur

Eine Wanderung mit Hund(en). Zwei- und Vierbeiner erkunden die Arche-Region – eine Führung mit Informationen zu alten Haustierrassen, Landwirtschaft und Naturschutz. Anmeldung erforderlich! Tel. 0176 82212156

- Ⓣ bis 17 J. frei / Erw. 6 €
- Ⓣ Frankenau, Wanderparkplatz Wolfskaute, an der Kellerwaldhalle, Wolfskaute 6

*Naturpark Kellerwald-Edersee*

## 24 Sonntag

13:00 – 16:00 Uhr

### Wunder der Verwandlung

Das FFH- und Naturschutzgebiet „Kalkkuppen von Winterscheid“ bietet einen phantastischen Einblick in die Entstehungsgeschichte der hiesigen Natur- und Kulturlandschaft. Eine Führung mit Informationen über die Entwicklung, wie es von den Meeresablagerungen zum Kalkabbaugebiet und zum heutigen Orchideen-Buchenwald mit Orchideen-Wiesen kam. Anmeldung erforderlich! Tel. 0151 27078691

€ bis 17 J. frei / Erw. 6 €

Ⓣ Gilserberg-Winterscheid, am Dorfgemeinschaftshaus, Zum Stiffel 8

Naturpark Kellerwald-Edersee



## 25 Montag

09:30 – 13:00 Uhr

### Wildnis hautnah

Bei dieser Entdeckungsreise geht es raus aus der Komfortzone durch unwegsames Gelände, um die

Wildnisphänomene des Nationalparks hautnah und mit allen Sinnen zu erleben. Mindestalter 10 Jahre, max. 16 Teilnehmer\*innen. Anmeldung unter 05621 9040-0

Ⓣ Frankenau, KellerwaldUhr, Eingang

Ⓜ Frankenau KellerwaldUhr

Nationalpark Kellerwald-Edersee

## 26 Dienstag

10:00 – 13:00 Uhr



### Erlebnistag in der WildnisSchule: Auf den Spuren der Wildkatze

Tief in den Wäldern des Nationalparks Kellerwald-Edersee lebt sie, die Wildkatze. Wie schaut sie aus? Wo versteckt sie sich? Taucht als Wildkatze in die Tiefen des Buchenwaldes ein und findet spielerisch Antworten auf eure Fragen. Für Kinder von 9 bis 12 Jahren, max. 16 Teilnehmer\*innen. Anmeldung unter 05621 9040-0

Ⓣ Edertal-Hemfurth, WildnisSchule, Eingang, Am Bericher Holz

Ⓜ Edertal-Hemfurth, Wildpark

Nationalpark Kellerwald-Edersee

## 27 Mittwoch

10:00 – 13:00 Uhr

### Erlebnistag im Nationalpark-Zentrum: Auf den Spuren der Nationalpark-Tiere

Im Nationalpark darf "Natur Natur" sein. Aber trotzdem ist auch Platz zum Entdecken und Forschen. Für Kinder von 7 bis 12 Jahren, max. 16 Teilnehmer\*innen. Anmeldung unter 05621 9040-0



## MÄRZ

- Ⓣ Vöhl-Herzhausen, Nationalpark-Zentrum, Weg zur Wildnis 1
- Ⓜ Vöhl-Herzhausen Nationalpark-bahnhof und Vöhl-Herzhausen NationalparkZentrum

*Nationalpark Kellerwald-Edersee*

**27** **Mittwoch**  
11:00 – 14:00 Uhr

### Die Ederauen – Alles im Fluss?

Entlang der renaturierten Eder bei Wega, einem sensiblen und schützenswerten Ökosystem. Spannend und kurzweilig, mit vielen naturkundlichen und botanischen Informationen. Anmeldung erforderlich! Tel. 01520 2603442

- Ⓜ bis 17 J. frei / Erw. 6 €
- Ⓣ Bad Wildungen-Wega, Parkplatz an der L 3218 von Wega Richtung Welten, nach der Ederbrücke rechte Seite

*Naturpark Kellerwald-Edersee*



**28** **Donnerstag**   
10:00 – 13:00 Uhr

### Mit dem Ranger im WildtierPark

Begleiteter Rundgang durch den WildtierPark.

- Ⓜ Eintritt WildtierPark
- Ⓣ Edertal-Hemfurth, WildtierPark Edersee, Am Bericher Holz
- Ⓜ Edertal-Hemfurth, Wildpark

*Nationalpark Kellerwald-Edersee*

**30** **Samstag**   
14:00 – 16:00 Uhr

### Planwagenfahrt in den Nationalpark

siehe Seite 20

**31** **Sonntag**  
12:00 – 16:00 Uhr

### Entspannte E-Bike-Tour in den Nationalpark

Die Natur in entspanntem Fahrtempo auf dem Rad erleben. Für die Teilnehmer\*innen gilt Helmpflicht. Anmeldung unter 05621 9040-0

- Ⓣ Frankenau, Nationalpark-Eingang KellerwaldUhr
- Ⓜ Frankenau KellerwaldUhr

*Nationalpark Kellerwald-Edersee*



**01 Montag**  
10:00 – 17:00 Uhr

### Oster-Rallye

Kleine Rallye für Groß und Klein durch den WildtierPark mit tollen Gewinnen.

- € Eintritt WildtierPark
- T Edertal-Hemfurth, WildtierPark Edersee, Am Bericher Holz
- H Edertal-Hemfurth, Wildpark

*Nationalpark Kellerwald-Edersee*

**01 Montag**  
11:00 – 15:00 Uhr

### UNESCO-Weltnaturerbe

Führung ins Welterbegebiet. Was ist das Besondere an diesen Buchenwäldern, was ihnen weltweite Bedeutung verleiht?

- T Vöhl-Asel-Süd, Nationalpark-Eingang Asel-Süd
- H Vöhl-Asel Süd

*Nationalpark Kellerwald-Edersee*

**02 Dienstag**  
10:00 – 16:00 Uhr

### Ferienforschertag für Kinder – Auf den Spuren der Wildkatze

Tief in den Wäldern des Nationalparks lebt sie, die Wildkatze. Wie schaut sie aus? Wo versteckt sie sich? Verwandelt euch im NationalparkZentrum in eine Wildkatze und findet in der Erlebnisausstellung erste Antworten auf eure Fragen. Anschließend geht es raus in den Nationalpark, wo ihr als Wildkatze in die Tiefen des Buchenwaldes eintaucht und spielerisch noch mehr über sie erfahren könnt. Nötige Ausrüstung: Wetterangepasste Kleidung, gutes Schuhwerk und Rucksackverpflegung. Für Kinder von 7 bis 12 Jahren. Anmeldung unter Tel. 05621-9040-0.

- € 5,20 €
- T Vöhl-Herzhausen, Nationalpark-Zentrum, Weg zur Wildnis 1
- H Vöhl-Herzhausen Nationalparkbahnhof und Vöhl-Herzhausen NationalparkZentrum

*Nationalpark Kellerwald-Edersee*

## APRIL

**03** **Mittwoch**  
10:00 – 13:30 Uhr

### Wildnis hautnah

Bei dieser Entdeckungsreise geht es raus aus der Komfortzone durch unwegsames Gelände, um die Wildnisphänomene des Nationalparks hautnah und mit allen Sinnen zu erleben. Mindestalter 10 Jahre, max. 16 Teilnehmer\*innen. Anmeldung unter Tel. 05621 9040-0

- Ⓣ Forsthaus Bringhausen, Daudenbergstraße 27, 34549 Edertal-Bringhausen
- Ⓜ Edertal-Bringhausen, Mitte

*Nationalpark Kellerwald-Edersee*



**03** **Mittwoch**  
13:00 – 17:00 Uhr

### Auf den Spuren der Hugenotten

Einblicke in die Geschichte und das Leben der Hugenotten in Louisendorf. Mit Besichtigung der Schulscheune, heute ein kleines Museum, sowie der Fachwerkkirche. Weitere Nachweise huge-

nottischen Lebens finden sich im angrenzenden Lengeltal an der Klause und der Huhnmühle.

- € bis 17 J. frei / Erw. 6 €
- Ⓣ Frankenau-Louisendorf, Wanderparkplatz, am Dorfgemeinschaftshaus

*Naturpark Kellerwald-Edersee*

**05** **Freitag**  
09:30 – 12:00 Uhr

### Erlebnistag in der KellerwaldUhr: Eidechsenburg, Käferkeller & Co. – Kleinstlebensräume rund um die KellerwaldUhr

An der KellerwaldUhr gibt es viel zu entdecken! Warum mag die Eidechse Steinhaufen? Wie sieht für die Kröte ein schöner Teich aus? Und warum ist ein Asthaufen eine wahre Schatzkammer für viele Käfer? Zusammen mit dem/der Ranger\*in schauen wir uns Kleinstlebensräume rund um das Gebäude an und erforschen sie im Wildnislabor. Mindestalter 6 Jahre, max. 16 Teilnehmer\*innen. Anmeldung unter Tel. 05621 9040-0

- Ⓣ Frankenau, KellerwaldUhr, Eingang
- Ⓜ Frankenau KellerwaldUhr

*Nationalpark Kellerwald-Edersee*

**05** **Freitag**  
17:00 – 20:00 Uhr



### Kids aufgepasst! Mit dem Smartphone Singvögel kennenlernen

Du hast ihn schon so oft gehört, den Gesang der Vögel in der Abenddämmerung. Aber kennst du die Sänger? Mit Hilfe der BirdNET App

findest du es raus. Sei gespannt, wie viele Singvögel du schon an einem Abend kennenlernst.

Mindestalter 12 Jahre!

Anmeldung erforderlich bis zum 03.04.2024! Tel. 0152 26113217

€ bis 17 J. frei / Erw. 6 €

T Vöhl-Schmittlotheim, Parkplatz am Bahnhof, Am Hüttenrain

*Naturpark Kellerwald-Edersee*

**06 Samstag**  
9:00 – 12:00 Uhr

### Wild in unserem Wald

Der begleitende Naturparkführer ist selbst Jäger und informiert über die heimischen Wildtiere und ihre Besonderheiten. Eine Naturbeobachtung der besonderen Art – aus dem Blickwinkel eines Jägers. Mindestalter 8 Jahre. Anmeldung erforderlich! Tel. 0176 30426055

€ bis 17 J. frei / Erw. 6 €

T Bad Wildungen-Odershausen, Wanderparkplatz Spitzgrund, Dörnbachweg / An der Koppe

*Naturpark Kellerwald-Edersee*

**06 Samstag**  
10:00 – 13:00 Uhr

### Mit Waldi in die Wildnis

Zwei- und Vierbeiner erschnüffeln und erspüren Pfade in die werdende Wildnis und streifen Themen zu Wald, Wild und Jagd.

Max. 12 Teilnehmer\*innen, Anmeldung unter 05621 9040-0

T Frankenau, Nationalpark-Eingang KellerwaldUhr

H Frankenau KellerwaldUhr

*Nationalpark Kellerwald-Edersee*

**06 Samstag**  
10:30 – 12:00 Uhr



### SchauSchlau

siehe Seite 28

**06 Samstag**  
13:30 – 16:30 Uhr

### Rangerwanderung in den Nationalpark

siehe Seite 28

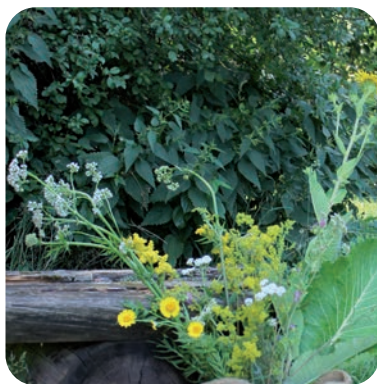

**06 Samstag**  
11:00 – 14:30 Uhr

### Essbares und Heilsames in Wald und Flur

Die Natur hält eine enorme Vielfalt an essbaren und heilkräftigen Pflanzen bereit, die in der Küche und für die Hausapotheke anwendbar sind. Eine Führung mit vielen Tipps zur Bestimmung und Nutzung der Pflanzen. Anmeldung erforderlich! Tel. 06453 648647

## APRIL

- € bis 17 J. frei / Erw. 6 €
- Ⓣ Bad Wildungen-Armsfeld, Wanderparkplatz Schierberg, Hundsdorfer Straße

Naturpark Kellerwald-Edersee

**06 Samstag**  
12:00 – 16:00 Uhr

### Blickwinkel – Fototour durch den Nationalpark

Schönheiten der Natur wahrnehmen und festhalten – Tipps und Tricks für schöne Fotos. Begleitete Fototour, an der auch gern ohne eigene Kamera teilgenommen werden kann. Max. 15 Personen, Anmeldung unter 05621 9040-0

- Ⓣ Waldeck, Nationalpark-Eingang Schloßberg
- Ⓜ Waldeck-Schlossstraße

Nationalpark Kellerwald-Edersee



**07 Sonntag**  
10:00 – 14:00 Uhr

### Der Feuersalamander – Rangerwanderung entlang des Heimbachs

Fast jeder kennt den schwarz gelben Lurch. Doch was gibt es noch über ihn und andere Amphibien

und deren Lebensräume zu erfahren? Eine Wanderung für die ganze Familie. Nicht für Kinderwagen geeignet.

- Ⓣ Edertal-Kleinern, Nationalpark-Eingang Trifthütte
- Ⓜ Edertal-Kleinern, Wesetalstraße

Nationalpark Kellerwald-Edersee

**08 Montag**  
10:00 – 12:30 Uhr

### Erlebnistag in der WildnisSchule: Eidechsenburg, Käferkeller & Co. – Kleinstlebensräume rund um die WildnisSchule

An der WildnisSchule gibt es viel zu entdecken! Warum mag die Eidechse Steinhäuten? Wie sieht für die Kröte ein schöner Teich aus? Und warum ist ein Asthaufen eine wahre Schatzkammer für viele Käfer? Zusammen mit dem/der Ranger\*in schauen wir uns Kleinstlebensräume rund um das Gebäude an und erforschen sie im Wildnislabor. Mindestalter 6 Jahre, max. 16 Teilnehmer\*innen. Anmeldung unter 05621 9040-0

- Ⓣ Edertal-Hemfurth, WildnisSchule, Eingang, Am Bericher Holz
- Ⓜ Edertal-Hemfurth, Wildpark

Nationalpark Kellerwald-Edersee

**09 Dienstag**  
09:30 – 12:00 Uhr

### Erlebnistag in der KellerwaldUhr: Auf den Spuren der Nationalpark-Tiere

Im Nationalpark darf "Natur Natur" sein. Aber trotzdem ist auch Platz

zum Entdecken und Forschen. Für Kinder von 7 bis 12 Jahren, max. 16 Teilnehmer\*innen. Anmeldung unter 05621 9040-0

- Ⓣ Frankenau, KellerwaldUhr, Eingang
- Ⓜ Frankenau KellerwaldUhr

Nationalpark Kellerwald-Edersee



**09 Dienstag**  
14:00 – 17:00 Uhr



### Kids aufgepasst! Bei uns wird man "Baumforscher"

Bäume kann man an den Blättern unterscheiden, an der Rinde und noch einigem mehr. Ein Baumsteckbrief hilft dabei, verschiedene Bäume kennenzulernen. Ganz nebenbei gibt es viele Infos, was der Wald noch alles zu bieten hat. Anmeldung erforderlich! Tel. 01520 4156898

- € bis 17 J. frei / Erw. 6 €
- Ⓣ Waldparkplatz an der K 44 zwischen Bad Wildungen-Braunau und Bad Wildungen-Bergfreiheit, 51° 3'51.13"N 9° 7'4.81"E

Naturpark Kellerwald-Edersee

**11 Donnerstag**  
10:00 – 13:00 Uhr



### Mit dem Ranger im WildtierPark

Begleiteter Rundgang durch den WildtierPark

- € Eintritt WildtierPark
- Ⓣ Edertal-Hemfurth, WildtierPark Edersee, Am Bericher Holz
- Ⓜ Edertal-Hemfurth, Wildpark

Nationalpark Kellerwald-Edersee

**12 Freitag**  
14:00 – 17:00 Uhr



### Kids aufgepasst! Was lebt und schwimmt denn da im Edersee?

Mit Kescher und Senke den Edersee genauer betrachten. Kleinstlebewesen und Fische werden bestimmt, des Weiteren die Wasserparameter, die Rückschlüsse auf die Lebensgrundlagen im See erlauben. Mindestalter 8 Jahre. Teilnahme für Kinder und Jugendliche unter 18 Jahre nur in Begleitung Erziehungsberechtigter! Anmeldung erforderlich! Tel. 0170 2223009

- € bis 17 J. frei / Erw. 6 €
- Ⓣ Waldeck-West, Parkplatz Saure Delte, an der Edersee Randstraße

Naturpark Kellerwald-Edersee

**12 Freitag**  
14:00 – 17:00 Uhr

### Mystischer Wald mit besonderer Vergangenheit

Die Hutewälder rund um Albertshausen sind Zeitzeugen einer vergangenen Epoche, der Tierhaltung im Wald. Eine Tour mit geschicht-

# APRIL

lichen Informationen und Wissenswertem zur Pflege und zum Erhalt dieser Wälder. Anmeldung erforderlich! Tel. 0172 2026422

- € bis 17 J. frei / Erw. 6 €
- T Bad Wildungen-Albertshausen, Wanderparkplatz Immelberg, an der K 38 in Richtung Frebershausen

*Naturpark Kellerwald-Edersee*

**12 Freitag**  
18:00 – 20:30 Uhr



## Lagerfeuerabend

Lagerfeuer, Stockbrot, Geschichten über den Kellerwald – was braucht es mehr, um gemeinsam mit der ganzen Familie oder mit Freunden einen gemütlichen Abend zu verbringen? Lagerfeuer auf dem WildnisErlebnisgelände.

- T Vöhl-Herzhausen, Nationalpark-Zentrum, Weg zur Wildnis 1
- H Vöhl-Herzhausen Nationalpark-bahnhof und Vöhl-Herzhausen NationalparkZentrum

*Nationalpark Kellerwald-Edersee*

**13 Samstag**  
06:00 – 09:00 Uhr

## Vogelstimmenwanderung

Alle Vögel sind schon da. Gesangsvielfalt im Morgenwald

- T Edertal-Bringhausen, Nationalpark-Eingang Kirchweg
- H Edertal-Bringhausen, Mitte

*Nationalpark Kellerwald-Edersee*



**13 Samstag**  
09:30 – 13:30 Uhr

## Der Weg ist das Ziel

Langstreckenwandern liegt im Trend. Wie bereitet man sich auf eine Tour vor? Was gibt es sonst noch zu beachten? Der Naturparkführer und geübte Langstreckenwanderer gibt wertvolle Tipps. Anmeldung erforderlich! Tel. 0172 2026422

- € Erw. 6 €
- T Bad Wildungen-Reinhardshausen, Wanderparkplatz Reinhardshöhe, vor dem Ortseingang aus Richtung Bad Wildungen an der K 40

*Naturpark Kellerwald-Edersee*

**13 Samstag**  
10:00 – 14:00 Uhr

## Keltische Relikte im Nationalpark

Von Basdorf zu den keltischen Wallanlagen der Hünseburg. Anmeldung unter 0175 1024966

- T Vöhl-Basdorf, Nationalpark-Eingang Trappenhardt
- H Vöhl-Basdorf

*Nationalpark Kellerwald-Edersee*



**13 Samstag**  
14:00 – 17:00 Uhr



### Kids aufgepasst! Mit dem Smartphone Pflanzen kennenlernen

Fast immer grün, mal mit Blüten, mal ohne. Kannst du Pflanzen links und rechts des Weges unterscheiden? Nicht? Sei gespannt, wie viele Pflanzen du schon an einem Nachmittag kennlernst. Naturerlebnis für Kinder und Erwachsene, Mindestalter 12 Jahre! Anmeldung erforderlich bis zum 11.04.! Tel. 0152 26113217

- € bis 17 J. frei / Erw. 6 €
- T Vöhl-Ederbrinhausen, Wanderparkplatz Tor zum Orketal, Zufahrt über Herzbergstraße

Naturpark Kellerwald-Edersee

**14 Sonntag**  
10:00 – 13:00 Uhr

### Warum Wildnis

Entspannte Wanderung mit Nationalparkleiter Manuel Schweiger zum Wert von Schutzgebieten.

- T Frankenu-Altenlotheim, Nationalpark-Eingang Koppe
- H Frankenu Altenlotheim

Nationalpark Kellerwald-Edersee

**14 Sonntag**  
10:00 – 13:00 Uhr

### Ein Juwel am Steilhang

Eine Exkursion zur blühenden Küchenschelle im Naturschutzgebiet Sonderrain und weiterer, besonderer Flora im Helenental.

- € bis 17 J. frei / Erw. 6 €
- T Bad Wildungen, Parkplatz an der Helenenquelle, Zufahrt über Dr.-Born-Straße

Naturpark Kellerwald-Edersee

**14 Sonntag**  
10:00 – 13:00 Uhr

### Wandern mit Technik

Das Smartphone leitet in die Natur und durch die Natur. Wie geht man mit Apps zur Navigation oder zur Tier- und Pflanzenbestimmung um? Bitte eigenes Smartphone mitbringen. Anmeldung erforderlich! Tel. 0172 2026422

- € Erw. 6 €
- T Bad Wildungen-Reinhardshausen, Tourist-Information, Hauptstraße 2

Naturpark Kellerwald-Edersee

**14 Sonntag**  
11:00 – 14:00 Uhr

### Wandern unter Apfelblüten

Unterwegs unter alten Bäumen



## APRIL

auf der neuen Route des Hainaer Apfelweges. Anmeldung erforderlich! Tel. 0176 82212156

- € bis 17 J. frei / Erw. 6 €
- T Haina, Wanderparkplatz Kloster, am Dorfgemeinschaftshaus, Frankenberger Straße

*Naturpark Kellerwald-Edersee*

**14 Sonntag**  
13:00 – 16:00 Uhr

### Wunder der Verwandlung

Das FFH- und Naturschutzgebiet „Kalkkuppen von Winterscheid“ bietet einen phantastischen Einblick in die Entstehungsgeschichte der hiesigen Natur- und Kulturlandschaft. Eine Führung mit Informationen über die Entwicklung, wie es von den Meeresablagerungen zum Kalkabbaugebiet und zum heutigen Orchideen-Buchenwald mit Orchideen-Wiesen kam. Anmeldung erforderlich! Tel. 0151 27078691

- € bis 17 J. frei / Erw. 6 €
- T Gilserberg-Winterscheid, am Dorfgemeinschaftshaus, Zum Stiffel 8

*Naturpark Kellerwald-Edersee*

**14 Sonntag**    
10:00 – 11:30 Uhr

### Mit allen Sinnen durch das NationalparkZentrum

Die Naturschätze in der Ausstellung föhlend und tastend erkunden und den akustischen Beschreibungen lauschen. Diese Führung eignet sich auch für blinde und sehbehinderte Menschen und ist mit der

Rangerführung am Nachmittag kombinierbar. Anmeldung unter 05621-9040-0 erforderlich!

- € Ausstellungseintritt Einzelperson
- T Vöhl-Herzhausen, Nationalpark-Zentrum, Weg zur Wildnis 1
- H Vöhl-Herzhausen Nationalparkbahnhof und Vöhl-Herzhausen NationalparkZentrum

*Nationalpark Kellerwald-Edersee*



**14 Sonntag**   
13:15 – 15:45 Uhr

### Nationalpark riechen, föhlen, schmecken

Gemeinsam mit einem Ranger erfahren die Besucher\*innen die Natur des Nationalparks. Die Führung eignet sich auch für blinde und sehbehinderte Menschen. Anmeldung unter 05621-9040-0 erforderlich!

- T Vöhl-Herzhausen, Nationalpark-Zentrum, Weg zur Wildnis 1
- H Vöhl-Herzhausen Nationalparkbahnhof und Vöhl-Herzhausen NationalparkZentrum

*Nationalpark Kellerwald-Edersee*

# 14 Sonntag

14:00 – 16:30 Uhr



## Kids aufgepasst! Farben, Formen und Technik – verborgen in den Wäldern

Mathematische Grundprinzipien in der Natur? Was ist das denn? Entdeckersinn und Neugier sind gefragt, lass dich von der Natur überraschen. Eine Entdeckungsreise mit Spiel und Spaß. Anmeldung erforderlich! Tel. 0160 3767158

- € bis 17 J. frei / Erw. 6 €
- T Jesberg, Wanderparkplatz Gilsatal, am Campingplatz, Ortsausgang in Richtung Densberg

*Naturpark Kellerwald-Edersee*

# 15 Montag

10:00 – 13:00 Uhr

## Ich will Waldeck kennenlernen!

Herrliche Ausblicke auf den Edersee und den Nationalpark. Wissenswertes zum Schloss, zu den botanischen Besonderheiten auf dem Elsterberg und zum alten Stadtbrunnen. Anmeldung erforderlich! Tel. 0157 80863746

- € bis 17 J. frei / Erw. 6 €
- T Waldeck, Schlossparkplatz, an der Treppe zur Waldecker Bergbahn (Bergstation)

*Naturpark Kellerwald-Edersee*

# 16 Dienstag

10:00 – 13:00 Uhr

## Waldeck mit dem Fahrrad entdecken – eine E-Bike Tour

Wissenswertes zur Stadt Waldeck,

über den Naturpark Kellerwald-Edersee, die erdgeschichtlichen Besonderheiten in Nieder-Werbe und an der Klosterruine in Ober-Werbe. Eine Tour mit vielen Haltepunkten. Die Fahrtstrecke beträgt ca. 30 Kilometer. Mindestalter 16 Jahre. Anmeldung erforderlich! Tel. 0157 80863746

- € bis 17 J. frei / Erw. 6 €
- T Waldeck, Schlossparkplatz, an der Treppe zur Waldecker Bergbahn (Bergstation)

*Naturpark Kellerwald-Edersee*



# 17 Mittwoch

13:00 – 17:00 Uhr

## Der Bilstein – ein besonderes Naturschutzgebiet

Die Diabas Felsklippen aus dem Unterkarbon verkörpern einen der wertvollsten natürlichen Felskomplexe in Hessen. Sie sind ausgestattet mit einzigartiger Flora – darunter in Hessen nur selten vorkommende Arten.

- € bis 17 J. frei / Erw. 6 €

## APRIL

- Ⓣ Bad Wildungen-Reitzenhagen, Wanderparkplatz Bilstein, am Restaurant Waffelhaus, Bilsteinstraße 67

Naturpark Kellerwald-Edersee

**18** Donnerstag  
14:00 – 17:00 Uhr

### Die Sagenwelt des Waldes

Seit Urzeiten wirken Wald und Bäume auf Denken und Empfinden der Menschen. Überlieferungen von Dichtern aus den vergangenen Jahrtausenden berichten von dieser Wirkung. Mindestalter 18 Jahre.

- € Erw. 6 €  
Ⓣ Bad Wildungen-Reitzenhagen, Wanderparkplatz Bilstein, am Restaurant Waffelhaus, Bilsteinstraße 67

Naturpark Kellerwald-Edersee

**20** Samstag  
13:30 – 17:30 Uhr

### Fotowanderung – Vordergrund macht Bild gesund

Mit Fotoequipment (Handy, Fotokamera) führt die Wanderung durch das schöne Orketal auf der Suche nach Motiven mit viel Grün. Eine Tour mit etwas Theorie, viel Praxis, ganz viel Natur und jede Menge Tipps für schöne Fotos. Anmeldung erforderlich bis zum 18.04.2024! Tel. 0152 26113217

- € bis 17 J. frei / Erw. 6 €  
Ⓣ Vöhl-Ederbringhausen, Parkplatz am Bahnhof, Zufahrt über Edergasse

Naturpark Kellerwald-Edersee



**20** Samstag  
15:30 – 19:00 Uhr

### Kulturlandschaft und werdende Wildnis

Einblicke in die alte, artenreiche Kulturlandschaft bei Frankenau. Berührung mit alten Haustierrassen, die diese Landschaft traditionell pflegen und erhalten. Von der Arche-Region führt die Wanderung in die werdende Wildnis im Nationalpark Kellerwald-Edersee und zu den kulturhistorischen Stätten Quernst-Kapelle, Dreierherrenstein und Himmelreich. Anmeldung erforderlich! Tel. 0160 6671848

- € bis 17 J. frei / Erw. 6 €  
Ⓣ Frankenau, Wanderparkplatz Wolfskaute, an der Kellerwaldhalle, Wolfskaute 6

Naturpark Kellerwald-Edersee und  
Nationalpark Kellerwald-Edersee

**21 Sonntag**  
10:00 – 13:00 Uhr

### "Von Løbseechern, Pärnern un angeren Leiren"

Eine Zeitreise, mit Elementen in Mundart, durch das Walddorf Odershausen. Der alte Ortskern bildet die Kulisse, von einem Aussichtspunkt wird die Entwicklung des Dorfes über die vergangenen Jahrhunderte betrachtet.

Anmeldung erforderlich!  
Tel. 0173 9010151

- € bis 17 J. frei / Erw. 6 €
- T Bad Wildungen-Odershausen,  
Wanderparkplatz Spitzgrund,  
Dörnbachweg / An der Koppe

*Naturpark Kellerwald-Edersee*



**21 Sonntag**  
10:00 – 14:00 Uhr

### Ausblicke und Durchblicke

Auf dem Urwaldsteig Edersee zur Kanzel hoch über der Waldecker Bucht. Faszinierende Waldbilder und grandiose Ausblicke auf den Edersee.

- T Waldeck, Nationalpark-Eingang  
Schloßberg
- H Waldeck-Schlossstraße

*Nationalpark Kellerwald-Edersee*

**21 Sonntag**  
10:00 – 14:00 Uhr

### Spuren vergangener Zeiten

Die Reste der ehemaligen Burg Jesberg und ein im 18. Jahrhundert angelegter barocker Lustgarten, der Prinzessinnengarten mit den Resten einer uralten Eiche, der Prinzessinneneiche, sind Zeugen einer wechselvollen Geschichte. Eine naturkundlich-geschichtliche Führung. Anmeldung erforderlich!  
Tel. 0160 3767158

- € Erw. 6 €
- T Jesberg, Wanderparkplatz an der B 3,  
am Ortseingang aus Richtung Bad  
Zwesten, an der Naturpark-Wegetafel

*Naturpark Kellerwald-Edersee*

**21 Sonntag**  
12:00 – 15:30 Uhr

### Wasser-Wiese-Wald – Vielfalt an Heimbach und Orke

Bäche gelten als kleine Schwestern unserer Flüsse. Eine Wanderung entlang von Heimbach und Orke offenbart die Schönheit und Empfindlichkeit dieser Landschaft. Eine Führung mit Informationen über Gewässer, Feuchtwiesen und Auen sowie Flora und Fauna der Region. Anmeldung erforderlich!  
Tel. 0163 7728461

- € bis 17 J. frei / Erw. 6 €
- T Lichtenfels-Fürstenberg. Wanderparkplatz Heimbach, an der K 50 in Richtung Rhadern

*Naturpark Kellerwald-Edersee*

## APRIL

# 21 Sonntag

14:30 – 17:30 Uhr

## Wenn Bäume sprechen könnten

... hätten sich die Baumpersönlichkeiten am Urwaldsteig Edersee viel zu erzählen. Wanderung auf verschlungenen Pfaden zur Ehrenburg.

- Ⓣ Vöhl-Herzhausen, Nationalpark-Eingang Mühlberg/ Nationalpark-bahnhof
- Ⓜ Vöhl-Herzhausen Nationalpark-bahnhof

*Nationalpark Kellerwald-Edersee*

# 24 Mittwoch

11:00 – 14:00 Uhr

## Die Ederauen – Alles im Fluss?

Entlang der renaturierten Eder bei Wega, einem sensiblen und schützenswerten Ökosystem. Spannend und kurzweilig, mit vielen naturkundlichen und botanischen Informationen. Anmeldung erforderlich! Tel. 01520 2603442

- € bis 17 J. frei / Erw. 6 €
- Ⓣ Bad Wildungen-Wega, Parkplatz an der L 3218 von Wega Richtung Wellen, nach der Ederbrücke rechte Seite

*Naturpark Kellerwald-Edersee*

# 25 Donnerstag

19:30 – 21:00 Uhr



## Vortrag & Forum: Naturwälder im Nordosten Rumäniens – Von der Ebene bis in die Hochlagen der Karpaten

In der historischen Bukowina haben sich Urwaldreste in verschiedenen Höhenlagen erhalten. Jürgen Willig

hat die Region mehrfach bereist und dabei viele Eindrücke über Wälder, Landschaft, Kultur und Menschen der Region gesammelt. Im Mittelpunkt stehen die Urwälder, aber auch viele weitere Eindrücke.

- Ⓣ Bad Wildungen, Nationalparkamt, Laustraße 8
- Ⓜ Bad Wildungen Breiter Hagen

*Nationalpark Kellerwald-Edersee*



# 27 Samstag

09:00 – 15:30 Uhr

## Wandern – ein Naturerlebnis

Heute: Durch den Bad Wildunger Kurpark in das Naturschutzgebiet Bilstein bei Reitzenhagen. Eine Erlebniswanderung mit vielen naturkundlichen, geologischen und geschichtlichen Informationen. Die Wanderstrecke beträgt ca. 18 Kilometer. Anmeldung erforderlich! Tel. 05621 6637

- € Erw. 12 €
- Ⓣ Bad Wildungen-Reinhardshausen, Wanderparkplatz Reinhardshöhe, vor dem Ortseingang aus Richtung Bad Wildungen an der K 40

*Naturpark Kellerwald-Edersee*

**27 Samstag**  
10:00 – 14:00 Uhr

### Den Herzschlag der Natur spüren – eine Achtsamkeitswanderung

Für ein paar Stunden aus dem Alltag abtauchen in die heilsame Atmosphäre der Natur. Entschleunigung und Entspannung erleben und ehrfürchtig staunen, was es neu oder wieder zu entdecken gibt. Anmeldung erforderlich! Tel. 0151 55271599

€ Erw. 6 €

T Parkplatz an der L 3296 zwischen Bad Wildungen-Braunau und Bad Wildungen-Bergfreiheit, 51° 3'10.61"N 9° 6'45.59"E

*Naturpark Kellerwald-Edersee*

**27 Samstag**  
11:00 – 12:30 Uhr



### Kids aufgepasst! Märchenhafter Wald – Sagenhafter Wald

Eine Entdeckungsreise mit Märchen und Sagen zu schönen Plätzen und besonderen Bäumen. Ein Wald

ist der perfekte Ort, um sich von Geschichten aus aller Welt verzaubern zu lassen.

€ bis 17 J. frei / Erw. 6 €

T Bad Wildungen, Kurpark, am Eingang zur Wandelhalle, Rückseite am Teich

*Naturpark Kellerwald-Edersee*

**27 Samstag**  
13:00 – 17:00 Uhr

### Mühlengeschichte(n)

Eine naturkundlich-kulturgeschichtliche Wanderung im Lengelbachtal. Der Kellerwaldsteig führt durch dieses Tal, das mit der Lengelmühle auf eine tausendjährige Geschichte zurückblicken kann. Einkehrmöglichkeit in der Jausenstation Lengelmühle.

€ bis 17 J. frei / Erw. 6 €

T Frankenau-Ellershausen, Wanderparkplatz Lengeltal, Zufahrt über Mühlenstraße

*Naturpark Kellerwald-Edersee*



## APRIL

**27 Samstag**  
13:30 – 17:00 Uhr

### Alte Haustierrassen in der Arche-Region

Deutschlandweit gibt es nirgends so viele vom Aussterben bedrohte Haustierrassen zu bestaunen wie hier! Besuche z. B. der Kleintierzuchtanlage und des Arche-Hof Kellerwald sind Teil der Führung. Anmeldung erforderlich!  
Tel. 0176 82148900

- € bis 17 J. frei / Erw. 6 €
- T Frankenau, Wanderparkplatz  
Wolfskaute, an der Kellerwaldhalle,  
Wolfskaute 6

*Naturpark Kellerwald-Edersee*

**27 Samstag**  
14:00 – 16:00 Uhr



### Planwagenfahrt in den Nationalpark

siehe Seite 20

**27 Samstag**  
16:00 – 20:00 Uhr

### Kelten im Nationalpark

Auf Spurensuche an der Finkenburg, der Hengstwiese und am Opfermoor. Anmeldung unter 0175 1024966

- T Waldeck-Nieder-Werbe,  
Nationalpark-Eingang Werbetal,  
Reiherbachstraße
- H Waldeck-Niederwerbe

*Nationalpark Kellerwald-Edersee*

**28 Sonntag**  
09:30 – 12:30 Uhr

### Alle Sinne im Einsatz!

"Nur wo du zu Fuß warst, bist du auch wirklich gewesen" (Johann Wolfgang von Goethe). Das bewusste Unterwegssein schärft Sinne und Intuition. Sich Zeit nehmen und die Kraftquelle der Natur entdecken ist das Motto dieser Sinneswanderung. Anmeldung erforderlich! Tel. 0173 2960347

- € Erw. 6 €
- T Frankenau, Wanderparkplatz  
Wolfskaute, an der Kellerwaldhalle,  
Wolfskaute 6

*Naturpark Kellerwald-Edersee*



**28 Sonntag**  
13:00 – 17:00 Uhr

### Frühlingserwachen im Nationalpark

Die Natur erwacht. Eine Wanderung entlang des Heimbachs.

- T Edertal-Kleinern,  
Nationalpark-Eingang Trifthütte
- H Edertal-Kleinern, Wesetalstraße

*Nationalpark Kellerwald-Edersee*



## 01 Mittwoch 10:00 – 14:00 Uhr

### Die Vielfalt der Wälder entdecken

Mit der Waldläuferin zu den Geheimnissen des Waldes. Romantische Täler, alte Bäume und versteckte Quellen warten darauf, entdeckt zu werden. Anmeldung erforderlich! Tel. 0160 3767158

- € Erw. 6 €
- T Bad Wildungen, Wanderparkplatz Stahlquelle, an der K 40 zwischen Reinhardshausen und Odershausen

*Naturpark Kellerwald-Edersee*

## 01 Mittwoch 12:00 – 16:00 Uhr

### Entspannte E-Bike-Tour in den Nationalpark

Die Natur in entspanntem Fahrtempo auf dem Rad erleben. Für die Teilnehmer\*innen gilt Helmpflicht. Anmeldung unter 05621 9040-0

- T Frankenau, Nationalpark-Eingang KellerwaldUhr
- H Frankenau KellerwaldUhr

*Nationalpark Kellerwald-Edersee*

## 03 Freitag 14:00 – 16:30 Uhr

### Hutewälder – Zeitzeugen über Jahrhunderte

Hutewälder sind landschaftsästhetische und ökologische Kulturrelikte. Uralte Bäume erzählen die Geschichte(n) der Hutewälder rund um Albertshausen und lassen als letzte Zeitzeugen die frühere Bedeutung als "Nährwälder" für die Tierhaltung in den Dörfern wieder lebendig werden. Anmeldung erforderlich! Tel. 0151 67150127

- € bis 17 J. frei / Erw. 6 €
- T Bad Wildungen-Albertshausen, am Kump, Reinhardshäuser Straße, Abzweig Zum Paradies

*Naturpark Kellerwald-Edersee*

## 03 Freitag 15:00 – 18:00 Uhr

### Wilden Kräutern auf der Spur

Essbare und heilkräftige Pflanzen kennenlernen und Wissenswerte über deren Nutzungsmöglichkeiten erfahren. Anmeldung erforderlich! Tel. 0151 52554574

- € bis 17 J. frei / Erw. 6 €



# MAI

- Ⓣ Bad Wildungen, Kurpark,  
am Eingang zur Wandelhalle,  
Rückseite am Teich

Naturpark Kellerwald-Edersee

**04 Samstag**  
06:00 – 09:00 Uhr

## Vogelstimmenwanderung

Alle Vögel sind schon da.  
Gesangsvielfalt im Morgenwald

- Ⓣ Edertal-Bringhausen, Nationalpark-  
Eingang Kirchweg  
Ⓜ Edertal-Bringhausen, Mitte

Nationalpark Kellerwald-Edersee

**04 Samstag**  
10:30 – 12:00 Uhr



## SchauSchlau

siehe Seite 28

**04 Samstag**  
13:30 – 16:30 Uhr

## Rangerwanderung in den Nationalpark

siehe Seite 28

**04 Samstag**  
13:30 – 17:30 Uhr

## Fotowanderung – Vordergrund macht Bild gesund

Mit Fotoequipment (Handy, Foto-  
kamera) führt die Wanderung  
durch das schöne Orketal auf der  
Suche nach Motiven mit viel Grün.  
Eine Tour mit etwas Theorie, viel  
Praxis, ganz viel Natur und jede

Menge Tipps für schöne Fotos.  
Anmeldung erforderlich bis zum  
02.05.2024! Tel. 0152 26113217

- € bis 17 J. frei / Erw. 6 €  
Ⓣ Vöhl-Ederbringhausen, Parkplatz  
am Bahnhof, Zufahrt über Edergasse

Naturpark Kellerwald-Edersee



**04 Samstag**  
14:00 – 16:00 Uhr



## Planwagenfahrt in der Arche-Region

Alte Haustierrassen, Wiesen,  
Magerrasen und Heide am Arche-  
Erlebnispfad. Einblicke in eine alte  
Kulturlandschaft, die zu neuem  
Leben erblüht. Die Veranstaltung  
ist für Rollstuhl (außer E-Rollstuhl)  
fahrende Teilnehmer\*innen geeig-  
net. Anmeldung erforderlich bis  
spätestens Donnerstag vor dem  
aufgeführten Termin!  
Tel. 05621 96946-0

- € bis 6 J. frei / Kinder und Jgl. bis 17 J.  
7,50 € / Erw. 12,50 €  
Ⓣ Frankenau, Wanderparkplatz Wolfs-  
kaute, an der Kellerwaldhalle,  
Wolfskaute 6

Naturpark Kellerwald-Edersee  
und Archehof Kellerwald

## 04 Samstag 14:00 – 16:00 Uhr

### Auenwälder – mal trockene, mal nasse "Füße"

Großflächig säumten Auenwälder einst die Eder bei Fritzlar. Die heutigen Reste sind ein Schatz der Natur, Lebensraum für viele Tiere und Pflanzen sowie Erholungsraum für Menschen.

- € bis 17 J. frei / Erw. 6 €
- T Fritzlar, Wanderparkplatz Gärtnerhof, Zufahrt über Alte Wildunger Straße / Jakobsruh

*Naturpark Kellerwald-Edersee*

## 05 Sonntag 09:30 – 12:30 Uhr

### 350 Jahre Forst- und Waldgeschichte

Eine Zeitreise mit dem "Waldhistoriker". Eine kulturhistorische Wanderung in den Hundsdorfer Forst rund um den Silberberg. Anmeldung erforderlich! Tel. 0151 67150127

- € bis 17 J. frei / Erw. 6 €
- T Bad Wildungen-Hundsdorf, Forsthaus im Kellerwald, Löhlbacher Straße 7

*Naturpark Kellerwald-Edersee*

## 05 Sonntag 14:00 – 17:00 Uhr

### Radtour für Fortgeschrittene

Die Natur auf dem Rad erleben. Kondition und Erfahrung aufgrund der schwierigen Wege erforderlich. Es gilt Helmpflicht! Anmeldung

unter 05621 9040-0

- T Frankenau, Nationalpark-Eingang KellerwaldUhr
- H Frankenau KellerwaldUhr

*Nationalpark Kellerwald-Edersee*



## 05 Sonntag 14:00 – 17:00 Uhr

### Frühling im Orketal

Bunte Wiesen, schöne Wälder, eine Blockhalde und historische Gemäuer bilden die Kulisse. Eine Führung mit vielen botanischen, geologischen und geschichtlichen Informationen.

- € bis 17 J. frei / Erw. 6 €
- T Lichtenfels-Fürstenberg. Wanderparkplatz Heimbach, an der K 50 in Richtung Rhadern

*Naturpark Kellerwald-Edersee*

## 05 Sonntag 14:00 – 17:30 Uhr

### Rangerwanderung zum Nationalpark-Jubiläum

In den letzten 20 Jahren hat sich viel getan im Schutzgebiet. Wie hat sich der Wald entwickelt, was

# MAI

wurde bisher erreicht und was gibt es in Zukunft noch zu tun? Diese und weitere Fragen wird Ranger Uwe Schäfer auf der Wanderung beantworten.

- Ⓣ Vöhl-Harbshausen, Nationalpark-Eingang Himmelsbreite
- Ⓜ Vöhl-Harbshausen

*Nationalpark Kellerwald-Edersee*

**08 Mittwoch**  
10:00 – 13:00 Uhr

## www.Wald-Wasser-Wild

Perlen der Landschaft rund um die Jägersburg. Eine naturkundlich-kulturhistorische Wanderung mit Vorstellung der Naturdenkmäler Ochsenhude und Süntelbuchen. Anmeldung erforderlich! Tel. 05623 4429 oder 0175 9172800

- Ⓢ bis 17 J. frei / Erw. 6 €
- Ⓣ Bad Wildungen, Holzlagerplatz an der Berthold-Eiche, Kreuzung B 253 / K 43 zwischen Hundsdorf und Reinhardshausen

*Naturpark Kellerwald-Edersee*

**08 Mittwoch**  
20:30 – 23:30 Uhr

## Sternenbilder – Fotografieren im Dunkeln

Mit Fotoequipment (mind. Fotokamera mit manuellem Modus und Stativ) den Mond, die Sterne und Planeten fotografieren. Bei Bewölkung alternativ Natur im Dunkeln aufnehmen. Ein schöner Aussichtspunkt mit wenig Lichtverschmutzung dient als Standort und zur Orientierung in Raum und

Zeit. Eine kleine Wanderung, etwas Theorie und schon geht es los mit Fotos schießen. Anmeldung erforderlich bis zum 06.05.2024! Tel. 0152 26113217

- Ⓣ bis 17 J. frei / Erw. 6 €
- Ⓣ Vöhl-Schmittlotheim, Parkplatz am Bahnhof, Zufahrt über Lindenstraße / Am Hüttenrain

*Naturpark Kellerwald-Edersee*



**09 Donnerstag**  
11:00 – 16:00 Uhr

## E-Bike-Tour für Geübte

Mit dem E-Bike den Nationalpark entdecken. Wenn vom Wasserstand des Edersees möglich, wird auch die Edersee-Fähre genutzt. Für die Teilnehmer\*innen gilt Helmpflicht. Proviant ist mitzubringen. Anmeldung unter 05621 9040-0

- Ⓢ Ticket Fähre
- Ⓣ Edertal-Gellershausen, Nationalpark-Eingang Heinrichshütte
- Ⓜ Edertal-Gellershausen, Försterei

*Nationalpark Kellerwald-Edersee*

**10 Freitag**  
11:00 – 15:00 Uhr

### Urwälder und Wildnis

Was ist der Unterschied? Wanderung auf der traumhaften Linden-berg-Route.

- Ⓣ Vöhl-Asel, Nationalpark-Eingang  
Strieder-Eiche
- Ⓜ Vöhl-Asel Zur Aselbucht

Nationalpark Kellerwald-Edersee



**10 Freitag**  
13:30 – 17:00 Uhr

### Alte Haustierrassen in der Arche-Region

Deutschlandweit gibt es nirgends so viele vom Aussterben bedrohte Haustierrassen zu bestaunen wie hier! Besuche z. B. der Kleintierzuchtanlage und des Arche-Hof Kellerwald sind Teil der Führung. Anmeldung erforderlich!  
Tel. 0176 82148900

- Ⓜ bis 17 J. frei / Erw. 6 €
- Ⓣ Frankenau, Wanderparkplatz  
Wolfskaute, an der Kellerwaldhalle,  
Wolfskaute 6

Naturpark Kellerwald-Edersee

**11 Samstag**  
09:00 – 15:30 Uhr

### Wandern – ein Naturerlebnis

Heute: Der Dr.-Marc-Turm mit grandiosen Ausblicken, der Talgraben und das Helenental bilden die Kulisse. Eine Erlebniswanderung mit vielen naturkundlichen, geologischen und geschichtlichen Informationen. Die Wanderstrecke beträgt ca. 18 Kilometer. Anmeldung erforderlich! Tel. 05621 6637

- Ⓜ Erw. 12 €
- Ⓣ Bad Wildungen, Wanderparkplatz  
Stahlquelle, an der K 40 zwischen  
Reinhardshausen und Odershausen

Naturpark Kellerwald-Edersee

**11 Samstag**  
09:30 – 12:30 Uhr

### Wald im Klimawandel – Wie war es, wie ist es, wie wird es?

Der Wald leidet an den Folgen der Klimaveränderung. Welche Funktionen kann er für die Gesellschaft noch erfüllen? Wie geht man mit den Freiflächen um, die durch Sturm, Trockenheit und Borkenkäfer entstanden sind? Kann der Wald bei steigenden Temperaturen und geringerem Wasserangebot überleben? Anmeldung erforderlich! Tel. 0157 50739541

- Ⓜ bis 17 J. frei / Erw. 6 €
- Ⓣ Waldparkplatz an der K 44 zwischen  
Bad Wildungen-Braunau  
und Bad Wildungen-Bergfreiheit,  
51° 3'51.13"N 9° 7'4.81"E

Naturpark Kellerwald-Edersee

# MAI

**11 Samstag**  
13:00 – 17:00 Uhr

## Durchs Werbetal zur Klosterruine

Ein schmaler Pfad führt, immer wieder den Bachlauf der Werbe im Blick, über einen Bergrücken nach Ober-Werbe. Rund um die Kloster- ruine informiert der Klosterpfad an Schautafeln über die Geschich- te des Klosters und des Dorfes. Anmeldung erforderlich!  
Tel. 0175 1024966

- € bis 17 J. frei / Erw. 6 €
- Ⓣ Waldeck / Nieder-Werbe, Wander- parkplatz Werbetal, Uferstraße, neben Hotel Werbetal

*Naturpark Kellerwald-Edersee*

**11 Samstag**  
14:00 – 16:00 Uhr



## Planwagenfahrt in den Nationalpark

siehe Seite 20

**12 Sonntag**  
14:00 – 17:00 Uhr

## Verborgene Schätze im Nationalpark

Von der Zeit der wilden Rittersleut zum UNESCO-Welterbe. Christians- eck und Jungfernburg sind unbe- kannte Zeugen der Vergangenheit im Nationalpark.

- Ⓣ Edertal-Bringhausen, Nationalpark- Eingang Kirchweg
- Ⓜ Edertal-Bringhausen, Mitte

*Nationalpark Kellerwald-Edersee*



**12 Sonntag**  
14:00 – 17:30 Uhr

## Mythos Baum

Jeder Baum hat seine Ausstrahlung und Symbolkraft. Verborgenes Wissen über Bäume in Mythologie, Märchen und Literatur. Welche Heilkräfte wurden ihnen nachge- sagt und wie wurden sie genutzt?

- Ⓣ Vöhl-Herzhausen, Nationalpark- Zentrum, Weg zur Wildnis 1
- Ⓜ Vöhl-Herzhausen Nationalpark- bahnhof und Vöhl-Herzhausen NationalparkZentrum

*Nationalpark Kellerwald-Edersee*

**12 Sonntag**  
16:00 – 19:00 Uhr

## Die Arche-Region – eine alte Kulturlandschaft erblüht zu neuem Leben

Alte, vom Aussterben bedrohte Haustierrassen, blumenbunte Wiesen, eine bezaubernde Heide- landschaft mit herrlichem Weitblick

bilden die Kulisse der Naturerlebniswanderung. Anmeldung erforderlich! Tel. 0160 6671848

- € bis 17 J. frei / Erw. 6 €
- Ⓣ Frankenau, Wanderparkplatz Wolfskaute, an der Kellerwaldhalle, Wolfskaute 6

*Naturpark Kellerwald-Edersee*

**13 Montag**  
10:00 – 13:00 Uhr

### Ich will Waldeck kennenlernen!

Herrliche Ausblicke auf den Edersee und den Nationalpark. Wissenswertes zum Schloss, zu den botanischen Besonderheiten auf dem Elsterberg und zum alten Stadtbrunnen. Anmeldung erforderlich! Tel. 0157 80863746

- € bis 17 J. frei / Erw. 6 €
- Ⓣ Waldeck, Schlossparkplatz, an der Treppe zur Waldecker Bergbahn (Bergstation)

*Naturpark Kellerwald-Edersee*

**14 Dienstag**  
10:00 – 13:00 Uhr

### Waldeck mit dem Fahrrad entdecken – eine E-Bike Tour

Wissenswertes zur Stadt Waldeck, über den Naturpark Kellerwald-Edersee, die erdgeschichtlichen Besonderheiten in Nieder-Werbe und an der Klosterruine in Ober-Werbe. Eine Tour mit vielen Haltepunkten. Die Fahrtstrecke beträgt ca. 30 Kilometer. Mindestalter 16 Jahre. Anmeldung erforderlich! Tel. 0157 80863746

- € bis 17 J. frei / Erw. 6 €
- Ⓣ Waldeck, Schlossparkplatz, an der Treppe zur Waldecker Bergbahn (Bergstation)

*Naturpark Kellerwald-Edersee*



**14 Dienstag**  
18:00 – 20:30 Uhr

### Jeder Schritt hält fit

#### – eine Gesundheitswanderung

Energie tanken, die Sorgen ritualisiert am Sorgenstuhl ablegen und mit anderen Gedanken die nächsten Stunden in Bewegung genießen. Bewusst den Körper durch leichte Mobilisierungsübungen aktivieren und verwöhnen.

Anmeldung erforderlich!

Tel. 0160 3767158

- € Erw. 6 €
- Ⓣ Bad Zwesten, Wanderparkplatz Treisberg, an der Hardtwaldklinik II, Zufahrt über B 485

*Naturpark Kellerwald-Edersee*

# MAI

**16 Donnerstag**  
18:00 – 19:30 Uhr

## Die Gesundheit fördern – im und mit dem Wald

Die gesundheitsfördernde Wirkung der Natur erleben und dabei entdecken, wie vielfältig Entspannung sein kann – genau das Richtige als Ausgleich zum Alltag. Ohne Druck und Stress unterwegs unter großen Baumriesen auf verwunschenen Pfaden.

- € bis 17 J. frei / Erw. 6 €
- T Bad Wildungen, Kurpark,  
am Eingang zur Wandelhalle,  
Rückseite am Teich

*Naturpark Kellerwald-Edersee*

**17 Freitag**  
17:00 – 20:00 Uhr



## Kids aufgepasst! Mit dem Smartphone Pflanzen kennenlernen

Fast immer grün, mal mit Blüten, mal ohne. Kannst du Pflanzen links und rechts des Weges unterscheiden? Nicht? Sei gespannt, wie viele Pflanzen du schon an einem Nachmittag kennenlernenst. Naturerlebnis

für Kinder und Erwachsene,  
Mindestalter 12 Jahre! Anmeldung  
erforderlich bis zum 15.05.2024!  
Tel. 0152 26113217

- € bis 17 J. frei / Erw. 6 €
- T Vöhl-Ederbringhausen,  
Wanderparkplatz Tor zum Orketal,  
Zufahrt über Herzbergstraße

*Naturpark Kellerwald-Edersee*

**18 Samstag**  
9:00 – 12:00 Uhr

## Wild in unserem Wald

Der begleitende Naturparkführer ist selbst Jäger und informiert über die heimischen Wildtiere und ihre Besonderheiten. Eine Naturbeobachtung der besonderen Art – aus dem Blickwinkel eines Jägers. Mindestalter 8 Jahre. Anmeldung erforderlich! Tel. 0176 30426055

- € bis 17 J. frei / Erw. 6 €
- T Bad Wildungen-Odershausen, Wan-  
derparkplatz Spitzgrund, Dörn-  
bachweg / An der Koppe

*Naturpark Kellerwald-Edersee*



**18 Samstag**  
10:00 – 14:00 Uhr

### Hügelgräber im Nationalpark – eine Spurensuche

Über den Brückengrundstein und den Hagenstein zum bronzezeitlichen Hügelgrab. Anmeldung unter 0175 1024966

- Ⓣ Vöhl-Harbshausen, Nationalpark-  
Eingang Himmelsbreite
- Ⓜ Vöhl-Harbshausen

*Nationalpark Kellerwald-Edersee*



**18 Samstag**  
11:00 – 14:30 Uhr

### Essbares und Heilsames in Wald und Flur

Die Natur hält eine enorme Vielfalt an essbaren und heilkräftigen Pflanzen bereit, die in der Küche und für die Hausapotheke anwendbar sind. Eine Führung mit vielen Tipps zur Bestimmung und Nutzung der Pflanzen. Anmeldung erforderlich! Tel. 06453 648647

- € bis 17 J. frei / Erw. 6 €
- Ⓣ Bad Wildungen-Armsfeld,

Wanderparkplatz Schierberg,  
Hundsdorfer Straße

*Naturpark Kellerwald-Edersee*

**18 Samstag**  
12:00 – 15:00 Uhr

### Hoch- und Niederwald

Der Hochwald der Selbergshöhe und das Naturdenkmal Hainbuchen-Niederwald sind zwei intensiv von Menschen geprägte Waldlandschaften, der Bereich Hagebuchen zeigt extrem trocken-warme Standorte mit besonders angepasster Flora. Bei dieser Führung werden die Unterschiede der Waldnutzungsarten anschaulich aufgezeigt. Anmeldung erforderlich! Tel. 0163 7728461

- € bis 17 J. frei / Erw. 6 €
- Ⓣ Lichtenfels-Dalwigksthäl, Wanderparkplatz Orketal, am Ortsausgang in Richtung Rhadern

*Naturpark Kellerwald-Edersee*

**18 Samstag**  
14:00 – 16:00 Uhr



### Planwagenfahrt in den Nationalpark

siehe Seite 20

**19 Sonntag**  
12:00 – 15:30 Uhr

### Wasser-Wiese-Wald

#### – Vielfalt an Heimbach und Orke

Bäche gelten als kleine Schwestern unserer Flüsse. Eine Wanderung entlang von Heimbach und Orke offenbart die Schönheit und Emp-



# MAI

findlichkeit dieser Landschaft. Eine Führung mit Informationen über Gewässer, Feuchtwiesen und Auen sowie Flora und Fauna der Region. Anmeldung erforderlich! Tel. 0163 7728461

- € bis 17 J. frei / Erw. 6 €
- Ⓣ Lichtenfels-Fürstenberg. Wanderparkplatz Heimbach, an der K 50 in Richtung Rhadern

Naturpark Kellerwald-Edersee

**19 Sonntag**    
14:00 – 17:00 Uhr

## Kids aufgepasst! Die Honigbiene – ein fleißiges und wertvolles Insekt

Wie wichtig ist dieses Insekt für uns Menschen? Welche Aufgaben hat die Honigbiene in ihrem Stock? Wie sieht ihr Lebenszyklus aus? Wer hat welche Aufgaben in einem Bienenvolk? Spannende Fragen! Am Lehrbienenstand gibt es die Antworten. Anmeldung erforderlich! Tel. 0170 9088311

- € bis 17 J. frei / Erw. 6 €
- Ⓣ Bad Wildungen, Lehrbienenstand, Am Friedrichstein 30

Naturpark Kellerwald-Edersee

**24 Freitag**   
17:00 – 20:00 Uhr

## Kids aufgepasst! Mit dem Smartphone Singvögel kennenlernen

Du hast ihn schon so oft gehört, den Gesang der Vögel in der Abenddämmerung. Aber kennst du die Sänger? Mit Hilfe der Bird-NET App findest du es raus. Sei gespannt, wie viele Singvögel du

schon an einem Abend kennlernst. Mindestalter 12 Jahre! Anmeldung erforderlich bis zum 22.05.2024! Tel. 0152 26113217

- € bis 17 J. frei / Erw. 6 €
- Ⓣ Vöhl-Schmittlotheim, Parkplatz am Bahnhof, Am Hüttenrain

Naturpark Kellerwald-Edersee

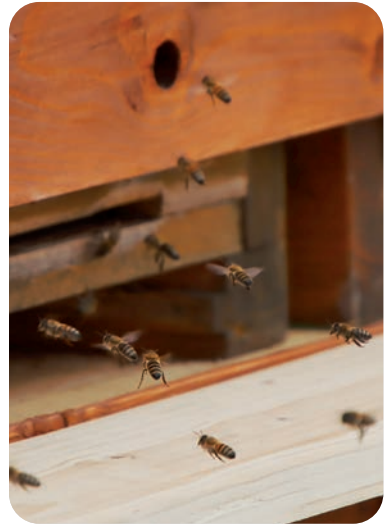

**25 Samstag**  
10:00 – 14:00 Uhr

## Orchideen – botanische Kostbarkeiten

Besondere und seltene Pflanzen in den Zechsteingebieten "Katzenstein" und "Kleiner Mehlberg". Max. 15 Teilnehmer\*innen. Anmeldung unter 05621 9040-0

- Ⓣ Waldeck, An der Grillhütte, Zufahrt über Domänenweg
- Ⓜ Waldeck-Zimmerstraße

Nationalpark Kellerwald-Edersee

**25 Samstag**  
11:00 – 12:30 Uhr

### Bäume, die "Helden der Stadt"

Zwischen Häusern und asphaltierten Wegen wachsen sie, die Helden der Stadt. Eine kleine Entdeckungsreise zum Kennenlernen der "städtischen Natur" und zum Erkennen, wie wertvoll Bäume in diesem Bereich sind. Anmeldung erforderlich! Tel. 0151 53585936

- € bis 17 J. frei / Erw. 6 €
- T Bad Wildungen, Touristinformation, Brunnenallee 1

*Naturpark Kellerwald-Edersee*

**25 Samstag**  
13:00 – 17:00 Uhr

### Sportliche Panoramatour mit dem E-MTB

Fahrradsport und Information – die Natur genießen und an Haltepunkten Wissenswertes über die Region erfahren. Basiserfahrung auf Trails erforderlich. Fahrtstrecke ca. 30 – 35 Kilometer. Anmeldung erforderlich bis zum 23.05.2024! Tel. 0173 3231900

- € Erw. 6 €
- T Haina-Löhlbach, Wanderparkplatz Waldschwimmbad, Zufahrt über Armsfelder Weg

*Naturpark Kellerwald-Edersee*

**25 Samstag**  
14:00 – 17:00 Uhr

### Der Baumrarder – heimlicher Jäger im Kronendach des Waldes

Zu sehen bekommt man ihn nur

selten, doch gibt es viele spannende Informationen, Geschichten und seinen Lebensraum zu entdecken.

- T Vöhl-Herzhausen, Nationalpark-Zentrum, Weg zur Wildnis 1
- H Vöhl-Herzhausen Nationalpark-bahnhof und Vöhl-Herzhausen NationalparkZentrum

*Nationalpark Kellerwald-Edersee*



**26 Sonntag**  
09:30 – 13:00 Uhr

### Knabekraut, Sonnenröschen und Waldvöglein – Artenreiche Kalkflora des Waldecker Zechsteingebiets

Exkursion in die bunte Pflanzenwelt der Kalk-Trockenrasen und Kalkbuchenwälder im Bereich Mehlgberg und Katzenstein.

- T Waldeck, An der Grillhütte, Zufahrt über Domänenweg
- H Waldeck-Zimmerstraße

*Nationalpark Kellerwald-Edersee*

# MAI

**26 Sonntag**  
12:00 – 16:00 Uhr

## Blickwinkel – Fototour durch den Nationalpark

Schönheiten der Natur wahrnehmen und festhalten – Tipps und Tricks für schöne Fotos. Begleitete Fototour, an der auch gern ohne eigene Kamera teilgenommen werden kann. Max. 15 Personen, Anmeldung unter 05621 9040-0

- Ⓣ Edertal-Bringhausen, Nationalpark-Eingang Kirchweg
- Ⓜ Edertal-Bringhausen, Mitte

*Nationalpark Kellerwald-Edersee*

**26 Sonntag**  
14:00 – 17:00 Uhr

## Frühling im Orketal

Bunte Wiesen, schöne Wälder, eine Blockhalde und historische Gemäuer bilden die Kulisse. Eine Führung mit vielen botanischen, geologischen und geschichtlichen Informationen.

- € bis 17 J. frei / Erw. 6 €
- Ⓣ Lichtenfels-Dalwigksthäl, Wanderparkplatz Orketal, am Ortausgang in Richtung Rhadern

*Naturpark Kellerwald-Edersee*

**30 Donnerstag**  
14:00 – 17:00 Uhr

## Frühling im Orketal

Bunte Wiesen, schöne Wälder, eine Blockhalde und historische Gemäuer bilden die Kulisse. Eine Führung mit vielen botanischen, geologischen und geschichtlichen Informationen.

- € bis 17 J. frei / Erw. 6 €
- Ⓣ Vöhl-Niederorke, Wanderparkplatz Orke, am DGH, Asperweg

*Naturpark Kellerwald-Edersee*

**31 Freitag**  
11:00 – 15:00 Uhr

## Wald am Limit

Flechtenreiche Eichen-Buchenwälder mit bezaubernden Ausblicken auf der Mühlecke-Route erleben.

- Ⓣ Waldeck-Nieder-Werbe, Nationalpark-Eingang Werbeta, Reiherbachstraße
- Ⓜ Waldeck-Niederwerbe

*Nationalpark Kellerwald-Edersee*

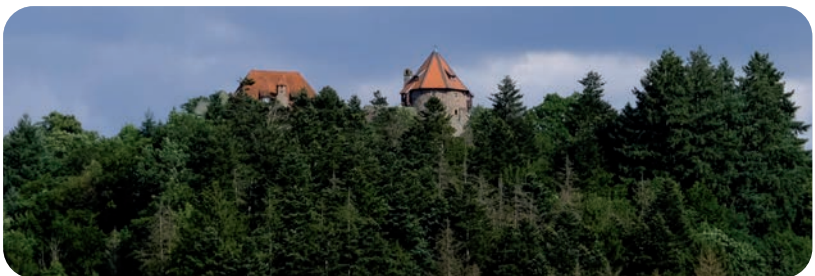

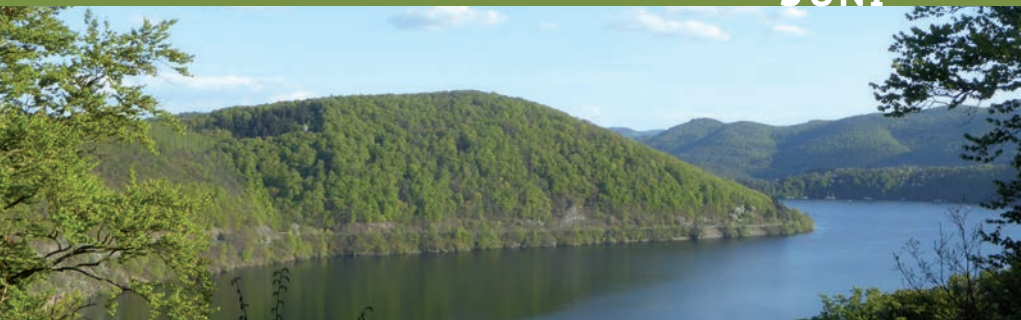

**01 Samstag**  
09:30 – 13:30 Uhr

### Der Weg ist das Ziel

Langstreckenwandern liegt im Trend. Wie bereitet man sich auf eine Tour vor? Was gibt es sonst noch zu beachten? Der Naturparkführer und geübte Langstreckenwanderer gibt wertvolle Tipps. Anmeldung erforderlich! Tel. 0172 2026422

€ Erw. 6 €

Ⓣ Bad Wildungen-Reinhardshausen, Wanderparkplatz Reinhardshöhe, vor dem Ortseingang aus Richtung Bad Wildungen an der K 40

*Naturpark Kellerwald-Edersee*

**01 Samstag**  
10:30 – 12:00 Uhr



**SchauSchlau**  
siehe Seite 28

**01 Samstag**  
13:30 – 16:30 Uhr

**Rangerwanderung  
in den Nationalpark**  
siehe Seite 28

**01 Samstag**  
14:00 – 16:00 Uhr



**Planwagenfahrt  
in den Nationalpark**  
siehe Seite 20

**02 Sonntag**  
10:00 – 14:00 Uhr

**Der Feuersalamander  
– Rangerwanderung entlang  
des Heimbachs**

Fast jeder kennt den schwarz gelben Lurch. Doch was gibt es noch über ihn und andere Amphibien und deren Lebensräume zu erfahren? Eine Wanderung für die ganze Familie. Nicht für Kinderwagen geeignet.

Ⓣ Edertal-Kleinern, Nationalpark-Eingang Trifthütte

Ⓜ Edertal-Kleinern, Wesetalstraße

*Nationalpark Kellerwald-Edersee*

**02 Sonntag**  
13:00 – 16:00 Uhr

**UNESCO-Welterbetag**

Vom einstigen Erscheinungsbild Europas bis zu den heutigen Buchenwäldern, die weltweit einzigartig sind. Rangerwanderung ins Weltnaturerbe.

# JUNI

- Ⓣ Vöhl-Harbshausen, Nationalpark-  
Eingang Himmelsbreite
- Ⓜ Vöhl-Harbshausen

Nationalpark Kellerwald-Edersee

## 02 Sonntag 13:00 – 17:00 Uhr

### Sportliche Panoramatour mit dem E-MTB

Fahrradsport und Information – die Natur genießen und an Haltepunkten Wissenswertes über die Region erfahren. Basiserfahrung auf Trails erforderlich. Fahrtstrecke ca. 30 – 35 Kilometer. Anmeldung erforderlich bis zum 31.05.2024! Tel. 0173 3231900

- € Erw. 6 €
- Ⓣ Vöhl-Ederbringhausen, Wanderparkplatz Tor zum Orketal, Zufahrt über Herzbergstraße

Naturpark Kellerwald-Edersee



## 04 Dienstag 18:00 – 20:30 Uhr

### Jeder Schritt hält fit – eine Gesundheitswanderung

Energie tanken, die Sorgen ritualisiert am Sorgenstuhl ablegen und mit anderen Gedanken die nächsten Stunden in Bewegung genießen. Bewusst den Körper durch leichte Mobilisierungsübungen aktivieren und verwöhnen. Anmeldung erforderlich! Tel. 0160 3767158

- € Erw. 6 €
- Ⓣ Bad Zwesten, Wanderparkplatz Treisberg, an der Hardtwaldklinik II, Zufahrt über B 485

Naturpark Kellerwald-Edersee

## 05 Mittwoch 10:00 – 13:00 Uhr

### www.Wald-Wasser-Wild

Perlen der Landschaft rund um die Jägersburg. Eine naturkundlich-kulturhistorische Wanderung mit Vorstellung der Naturdenkmäler Ochsenhude und Süntelbuchen. Anmeldung erforderlich! Tel. 05623 4429 oder 0175 9172800

- € bis 17 J. frei / Erw. 6 €
- Ⓣ Bad Wildungen, Holzlagerplatz an der Berthold-Eiche, Kreuzung B 253 / K 43 zwischen Hundsdorf und Reinhardshausen

Naturpark Kellerwald-Edersee

## 05 Mittwoch 11:00 – 14:00 Uhr

### Die Ederauen – Alles im Fluss?

Entlang der renaturierten Eder bei

Wega, einem sensiblen und schützenswerten Ökosystem. Spannend und kurzweilig, mit vielen naturkundlichen und botanischen Informationen. Anmeldung erforderlich! Tel. 01520 2603442

- € bis 17 J. frei / Erw. 6 €
- Ⓣ Bad Wildungen-Wega, Parkplatz an der L 3218 von Wega Richtung Wellen, nach der Ederbrücke rechte Seite

*Naturpark Kellerwald-Edersee*

## 07 Freitag 14:00 – 17:00 Uhr

### Mystischer Wald mit besonderer Vergangenheit

Die Hutewälder rund um Albertshausen sind Zeitzeugen einer vergangenen Epoche, der Tierhaltung im Wald. Eine Tour mit geschichtlichen Informationen und Wissenswerten zur Pflege und zum Erhalt dieser Wälder. Anmeldung erforderlich! Tel. 0172 2026422

- € bis 17 J. frei / Erw. 6 €
- Ⓣ Bad Wildungen-Albertshausen, Wanderparkplatz Immelberg, an der K 38 in Richtung Frebershausen

*Naturpark Kellerwald-Edersee*

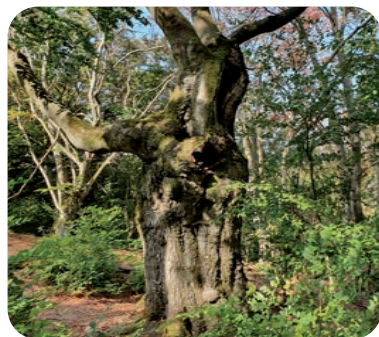

## 08 Samstag 09:00 – 15:30 Uhr

### Wandern – ein Naturerlebnis

Heute: Der Hutewald Halloh gibt Einblicke in die Tierhaltung vor Generationen. Der Schieferbruch auf dem Hahnberg zeigt Einblicke in die Erdgeschichte. Eine Erlebniswanderung mit vielen naturkundlichen, geologischen und geschichtlichen Informationen. Die Wanderstrecke beträgt ca. 18 Kilometer. Anmeldung erforderlich! Tel. 05621 6637

- € Erw. 12 €
- Ⓣ Bad Wildungen-Albertshausen, Wanderparkplatz Immelberg, an der K 38 in Richtung Frebershausen

*Naturpark Kellerwald-Edersee*

## 08 Samstag 12:00 – 16:00 Uhr

### Blickwinkel – eine Fototour

Schönheiten der Natur im Heimbachtal und Orketal mit den Augen wahrnehmen und mit Fotokamera oder Handy festhalten. Eine Naturerlebniswanderung mit vielen Tipps und Tricks für schöne Fotos. Anmeldung erforderlich! Tel. 0171 9358095

- € bis 17 J. frei / Erw. 6 €
- Ⓣ Lichtenfels-Fürstenberg. Wanderparkplatz Heimbach, an der K 50 in Richtung Rhadern

*Naturpark Kellerwald-Edersee*

## JUNI

**08 Samstag**  
13:30 – 17:00 Uhr

### Alte Haustierrassen in der Arche-Region

Deutschlandweit gibt es nirgends so viele vom Aussterben bedrohte Haustierrassen zu bestaunen wie hier! Besuche z. B. der Kleintierzuchtanlage und des Arche-Hof Kellerwald sind Teil der Führung. Anmeldung erforderlich! Tel. 0176 82148900

- € bis 17 J. frei / Erw. 6 €
- T Frankenau, Wanderparkplatz  
Wolfskaute, an der Kellerwaldhalle,  
Wolfskaute 6

*Naturpark Kellerwald-Edersee*

**08 Samstag**  
14:00 – 16:00 Uhr



### Kids aufgepasst! Unterwegs auf einer Blühwiese – der kleinen Welt der Biene Maja

Naturerlebnis pur mit Spiel, Spaß und Wissen. Warum sind Blühwiesen wichtig für Insekten und Menschen? Wir finden es heraus! Anmeldung erforderlich! Tel. 05623 2975 oder 0170 2941030

- € bis 17 J. frei / Erw. 6 €
- T Edertal-Mehlen, Wanderparkplatz  
Dinkelsburg

*Naturpark Kellerwald-Edersee*

**09 Sonntag**  
09:00 – 15:00 Uhr

### Gipfelsturm!

Begleitet von kleinen und großen Naturwundern geht es zum Keller-

waldturm auf dem Wüstegarten. Grandiose Ausblicke weit über die Region hinaus entschädigen für die Anstrengungen des Aufstiegs. Zurück führt der Weg gemütlich ein Stück die Gilsa entlang. Anmeldung erforderlich! Tel. 0160 3767158

- € Erw. 9 €
- T Jesberg, Wanderparkplatz Gilsatal,  
am Campingplatz, Ortsausgang in  
Richtung Densberg

*Naturpark Kellerwald-Edersee*



**09 Sonntag**  
10:00 – 13:00 Uhr

### Wandern mit Technik

Das Smartphone leitet in die Natur und durch die Natur. Wie geht man mit Apps zur Navigation oder zur Tier- und Pflanzenbestimmung um? Bitte eigenes Smartphone mitbringen. Anmeldung erforderlich! Tel. 0172 2026422

- € Erw. 6 €
- T Bad Wildungen-Reinhardshausen,  
Tourist-Information, Hauptstraße 2

Naturpark Kellerwald-Edersee

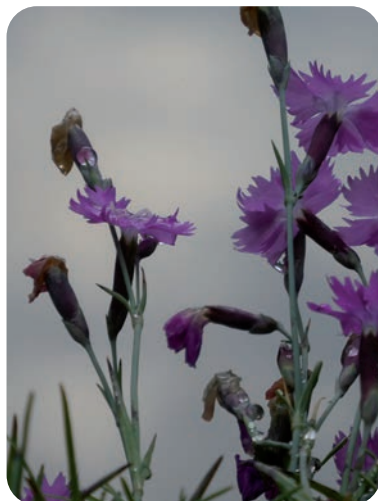

**09 Sonntag**  
10:00 – 13:00 Uhr

### Pfingstnelke – Juwel am Fels

Wanderung zur Blüte der Pfingstnelke am Bloßenberg.

- T Edertal-Bringhausen, Nationalpark-  
Eingang Kirchweg
- H Edertal-Bringhausen, Mitte

Nationalpark Kellerwald-Edersee

**09 Sonntag**  
14:00 – 15:30 Uhr



### Kids aufgepasst! Märchenhafter Wald – Sagenhafter Wald

Eine Entdeckungsreise mit Märchen und Sagen zu schönen Plätzen und besonderen Bäumen. Ein Wald

ist der perfekte Ort, um sich von Geschichten aus aller Welt verzaubern zu lassen.

- € bis 17 J. frei / Erw. 6 €
- T Bad Wildungen, Kurpark,  
am Eingang zur Wandelhalle,  
Rückseite am Teich

Naturpark Kellerwald-Edersee

**09 Sonntag**  
14:30 – 17:30 Uhr

### Wenn Bäume sprechen könnten

... hätten sich die Baumpersönlichkeiten am Urwaldsteig Edersee viel zu erzählen. Wanderung auf verschlungenen Pfaden zur Ehrenburg.

- T Vöhl-Herzhausen, Nationalpark-  
Eingang Mühlberg/ Nationalpark-  
bahnhof
- H Vöhl-Herzhausen Nationalpark-  
bahnhof

Nationalpark Kellerwald-Edersee

**12 Mittwoch**  
14:00 – 17:30 Uhr

### Wasser, Wein und Weisheiten

Die Geschichte der Quellen in Bad Wildungen und Reitzenhagen, mit Informationen zu den geologischen Grundlagen sowie Wissenswertes zu mittelalterlichem Weinbau im Wildetal.

- € bis 17 J. frei / Erw. 6 €
- T Bad Wildungen-Reitzenhagen, Wan-  
derparkplatz Bilstein, am Restaurant  
Waffelhaus, Bilsteinstraße 67

Naturpark Kellerwald-Edersee



## JUNI

**14 Freitag**  
13:00 – 17:00 Uhr

### Der Bilstein – ein besonderes Naturschutzgebiet

Die Diabas Felsklippen aus dem Unterkarbon verkörpern einen der wertvollsten natürlichen Felskomplexe in Hessen. Sie sind ausgestattet mit einzigartiger Flora – darunter in Hessen nur selten vorkommende Arten.

- € bis 17 J. frei / Erw. 6 €
- T Bad Wildungen-Reinhardshausen, Tourist-Information, Hauptstraße 2

*Naturpark Kellerwald-Edersee*

**15 Samstag**  
13:00 – 17:00 Uhr

### Radwandern

#### – von Bahnhof zu Bahnhof

Eine Fahrradtour durch die schöne Landschaft der Waldeckischen Schweiz mit Bewegung, frischer Luft und viel Natur. An Haltepunkten gibt es Informationen zu naturkundlichen und geschichtlichen Highlights. Die Fahrtstrecke beträgt ca. 30 Kilometer, die Rückfahrt erfolgt mit der Kurhessenbahn (zu Selbstkosten).

Anmeldung erforderlich bis zum 13.06.2024! Tel. 0152 26113217

- € bis 17 J. frei / Erw. 6 €
- T Start: Vöhl-Thalitter, Parkplatz am Bahnhof, Zufahrt über Immighäuser Straße. Ziel: Vöhl-Ederbringhausen, Bahnhof

*Naturpark Kellerwald-Edersee*

**15 Samstag**  
13:30 – 18:00 Uhr

### Von der Donar-Quelle zum Steinkammergrab

Ein kleines Stück entlang der Elbe, durch einen Buchenwald und über Feldwege zum fast 6.000 Jahre alten Steinkammergrab. Eine geschichtliche Führung in vergangene Zeiten. Anmeldung erforderlich! Tel. 0175 1024966

- € bis 17 J. frei / Erw. 9 €
- T Fritzlar, Parkplatz an der Donar-Quelle (Sauerbrunnen), L 3214 zwischen Geismar und Züschen, 51° 9'02.21"N 9°13'57.23"E

*Naturpark Kellerwald-Edersee*



**15 Samstag**  
14:00 – 16:00 Uhr



### Planwagenfahrt in der Arche-Region

Alte Haustierrassen, Wiesen, Magerrasen und Heide am Arche-Erlebnispfad. Einblicke in eine alte Kulturlandschaft, die zu neuem Leben erblüht. Die Veranstaltung

ist für Rollstuhl (außer E-Rollstuhl) fahrende Teilnehmer\*innen geeignet. Anmeldung erforderlich bis spätestens Donnerstag vor dem aufgeführten Termin!  
Tel. 05621 96946-0

€ bis 6 J. frei / Kinder und Jgl. bis 17 J. 7,50 € / Erw. 12,50 €

T Frankenau, Wanderparkplatz Wolfskaute, an der Kellerwaldhalle, Wolfskaute 6

*Naturpark Kellerwald-Edersee  
und Archehof Kellerwald*



**15 Samstag**  
14:00 – 16:30 Uhr

**Rangerwanderung zum Artenschutz im Nationalpark**  
Arnika und Katzenpfötchen  
– Was macht sie so besonders und wie werden sie geschützt?

T Frankenau-Altenlotheim, Nationalpark-Eingang Koppe

H Frankenau Altenlotheim

*Nationalpark Kellerwald-Edersee*

**16 Sonntag**  
09:30 – 12:30 Uhr

### **Alle Sinne im Einsatz!**

"Nur wo du zu Fuß warst, bist du auch wirklich gewesen" (Johann Wolfgang von Goethe). Das bewusste Unterwegssein schärft Sinne und Intuition. Sich Zeit nehmen und die Kraftquelle der Natur entdecken, ist das Motto dieser Sinneswanderung. Anmeldung erforderlich! Tel. 0173 2960347

€ Erw. 6 €

T Frankenau, Wanderparkplatz Wolfskaute, an der Kellerwaldhalle, Wolfskaute 6

*Naturpark Kellerwald-Edersee*

**16 Sonntag**  
10:00 – 13:00 Uhr

### **"Von Löbseechern, Pärnern un angeren Leiren"**

Eine Zeitreise, mit Elementen in Mundart, durch das Walddorf Odershausen. Der alte Ortskern bildet die Kulisse, von einem Aussichtspunkt wird die Entwicklung des Dorfes über die vergangenen Jahrhunderte betrachtet. Anmeldung erforderlich!  
Tel. 0173 9010151

€ bis 17 J. frei / Erw. 6 €

T Bad Wildungen-Odershausen, Wanderparkplatz Spitzgrund, Dörnbachweg / An der Koppe

*Naturpark Kellerwald-Edersee*

# JUNI

**16 Sonntag**  
10:00 – 14:00 Uhr

## Die Vielfalt der Wälder entdecken

Mit der Waldläuferin zu den Geheimnissen des Waldes. Romanische Täler, alte Bäume und versteckte Quellen warten darauf, entdeckt zu werden. Anmeldung erforderlich! Tel. 0160 3767158

- € Erw. 6 €
- T Bad Wildungen, Wanderparkplatz Stahlquelle, an der K 40 zwischen Reinhardshausen und Odershausen

*Naturpark Kellerwald-Edersee*



**16 Sonntag**  
10:00 – 14:00 Uhr

## Orchideen – botanische Kostbarkeiten

Besondere und seltene Pflanzen in den Zechsteingebieten "Katzenstein" und "Kleiner Mehlberg". Max. 15 Teilnehmer\*innen, Anmeldung unter 05621 9040-0

- T Waldeck, An der Grillhütte, Zufahrt über Domänenweg
- H Waldeck-Zimmerstraße

*Nationalpark Kellerwald-Edersee*

**16 Sonntag**  
14:45 – 18:45 Uhr

**Aktionstag: Mobil ohne Auto Tag**  
Wanderung auf der Elsebach-Route mit Start und Endpunkt am Bahnhof. Die Teilnehmer\*innen haben so die Möglichkeit, das Auto stehen zu lassen und mit Bus und Bahn zu reisen.

- T Vöhl-Schmittloheim, Bahnhof Schmittloheim
- H Vöhl-Schmittloheim Bahnhof

*Nationalpark Kellerwald-Edersee*

**20 Donnerstag**  
18:00 – 19:30 Uhr

## Die Gesundheit fördern – im und mit dem Wald

Die gesundheitsfördernde Wirkung der Natur erleben und dabei entdecken, wie vielfältig Entspannung sein kann – genau das Richtige als Ausgleich zum Alltag. Ohne Druck und Stress unterwegs unter großen Baumriesen auf verwunschenen Pfaden.

- € bis 17 J. frei / Erw. 6 €
- T Bad Wildungen, Kurpark, am Eingang zur Wandelhalle, Rückseite am Teich

*Naturpark Kellerwald-Edersee*

## 21 Freitag

19:30 – 22:00 Uhr



### Lagerfeuerabend

Lagerfeuer, Stockbrot, Geschichten über den Kellerwald – was braucht es mehr, um gemeinsam mit der ganzen Familie oder mit Freunden einen gemütlichen Abend zu verbringen? Lagerfeuer auf dem WildnisErlebnisgelände.

- Ⓣ Vöhl-Herzhäuser, NationalparkZentrum, Weg zur Wildnis 1
- Ⓜ Vöhl-Herzhäuser Nationalparkbahnhof und Vöhl-Herzhäuser NationalparkZentrum

Nationalpark Kellerwald-Edersee



## 21 Freitag

19:30 – 24:00 Uhr

### Achtsame Vollmond Wanderung

Es ist die Zeit um die Sommersonnenwende, der Vollmond erstrahlt über dem Kellerwald. Die Abendwanderung mit begleitenden Achtsamkeitsübungen führt auf den Wüstegarten, um dort die Sonne zu verabschieden und den Vollmond zu begrüßen. Anmeldung erforderlich! Tel. 0151 24142517

- € Erw. 9 €
- Ⓣ Haina-Haddenberg, Wanderparkplatz Haddenberg, an der L 3296 in Richtung Dödenhausen

Naturpark Kellerwald-Edersee

## 22 Samstag

10:00 – 13:00 Uhr

### Mit Waldi in die Wildnis

Zwei- und Vierbeiner erschnüffeln und erspüren Pfade in die werdende Wildnis und streifen Themen zu Wald, Wild und Jagd. Max. 12 Teilnehmer\*innen, Anmeldung unter 05621 9040-0

- Ⓣ Edertal-Mehlen, Nationalpark-Eingang Dinkelsburg
- Ⓜ Edertal-Mehlen Affolderner Straße

Nationalpark Kellerwald-Edersee

## 22 Samstag

10:00 – 14:00 Uhr

### Den Herzschlag der Natur spüren – eine Achtsamkeitswanderung

Für ein paar Stunden aus dem Alltag abtauchen in die heilsame Atmosphäre der Natur. Entschleunigung und Entspannung erleben und ehrfürchtig staunen, was es neu oder wieder zu entdecken gibt. Anmeldung erforderlich! Tel. 0151 55271599

- € Erw. 6 €
- Ⓣ Parkplatz an der L 3296 zwischen Bad Wildungen-Braunau und Bad Wildungen-Bergfreiheit, 51° 3'10.61"N 9° 6'45.59"E

Naturpark Kellerwald-Edersee



**22 Samstag**  
11:00 – 14:30 Uhr

### Essbares und Heilsames in Wald und Flur

Die Natur hält eine enorme Vielfalt an essbaren und heilkräftigen Pflanzen bereit, die in der Küche und für die Hausapotheke anwendbar sind. Eine Führung mit vielen Tipps zur Bestimmung und Nutzung der Pflanzen. Anmeldung erforderlich! Tel. 06453 648647

- € bis 17 J. frei / Erw. 6 €  
T Bad Wildungen-Armsfeld, Wanderparkplatz Schierberg, Hundsdorfer Straße

*Naturpark Kellerwald-Edersee*

**22 Samstag**  
14:00 – 16:00 Uhr

### Auenwälder – mal trockene, mal nasse "Füße"

Großflächig säumten Auenwälder einst die Eder bei Fritzlar. Die heutigen Reste sind ein Schatz der Natur, Lebensraum für viele Tiere und Pflanzen sowie Erholungsraum für Menschen.

- € bis 17 J. frei / Erw. 6 €  
T Fritzlar, Wanderparkplatz Gärtnerhof, Zufahrt über Alte Wildunger Straße / Jakobsruh

*Naturpark Kellerwald-Edersee*

**23 Sonntag**  
14:00 – 17:00 Uhr



### Kids aufgepasst! Die Honigbiene – ein fleißiges und wertvolles Insekt

Wie wichtig ist dieses Insekt für uns Menschen? Welche Aufgaben hat die Honigbiene in ihrem Stock? Wie sieht ihr Lebenszyklus aus? Wer hat welche Aufgaben in einem Bienenvolk? Spannende Fragen! Am Lehrbienenstand gibt es die Antworten. Anmeldung erforderlich! Tel. 0170 9088311

- € bis 17 J. frei / Erw. 6 €  
T Bad Wildungen, Lehrbienenstand, Am Friedrichstein 30

*Naturpark Kellerwald-Edersee*

**23 Sonntag**  
14:00 – 17:30 Uhr

### Faszinierende Waldbilder

Rangerwanderung durch das Bärenal über den Maiglöckchenpfad zu den 6 Buchen.

- Ⓒ Waldeck, Nationalpark-Eingang Bärenal
- Ⓗ Waldeck-Strandbad

Nationalpark Kellerwald-Edersee

**23 Sonntag**  
21:00 – 23:00 Uhr

### „Glühwürmchen, Glühwürmchen schimmre, schimmre“

Die Chancen stehen gut, sich um den Johannistag im alten Wald von Glühwürmchen verzaubern zu lassen. Anmeldung erforderlich! Tel. 0176 82212156

- Ⓒ bis 17 J. frei / Erw. 6 €
- Ⓓ Haina-Altenhaina, Parkplatz am Friedhof, an der K 101 in Richtung Haina

Naturpark Kellerwald-Edersee



**26 Mittwoch**  
11:00 – 14:00 Uhr

### Die Ederauen – Alles im Fluss?

Entlang der renaturierten Eder bei Wega, einem sensiblen und schützenswerten Ökosystem. Spannend und kurzweilig, mit vielen naturkundlichen und botanischen Informationen. Anmeldung erforderlich! Tel. 01520 2603442

- Ⓒ bis 17 J. frei / Erw. 6 €
- Ⓓ Bad Wildungen-Wega, Parkplatz an der L 3218 von Wega Richtung Wellen, nach der Ederbrücke rechte Seite

Naturpark Kellerwald-Edersee

**28 Freitag**  
14:00 – 16:30 Uhr

### Hutewälder – Zeitzeugen über Jahrhunderte

Hutewälder sind landschaftsästhetische und ökologische Kulturrelikte. Uralte Bäume erzählen die Geschichte(n) der Hutewälder rund um Albertshausen und lassen als letzte Zeitzeugen die frühere Bedeutung als "Nährwälder" für die Tierhaltung in den Dörfern wieder lebendig werden. Anmeldung erforderlich! Tel. 0151 67150127

- Ⓒ bis 17 J. frei / Erw. 6 €
- Ⓓ Bad Wildungen-Albertshausen, am Kump, Reinhardshäuser Straße, Abzweig Zum Paradies

Naturpark Kellerwald-Edersee

# JUNI



**29 Samstag**  
11:00 – 14:00 Uhr

## Wir entdecken das Banfetal

Wasser ist unsere Lebensgrundlage. Auf der Erlebniswanderung entlang der Banfe gibt es viel zu entdecken. Festes Schuhwerk und wetterangepasste Kleidung sind mitzubringen. Die Tour ist für Familien mit Kinderwagen geeignet. Hunde bleiben bitte zu Hause.

- Ⓣ Edertal-Bringhausen, Nationalpark-Eingang Kirchweg
- Ⓜ Edertal-Bringhausen, Mitte

*Nationalpark Kellerwald-Edersee*

**29 Samstag**  
20:00 – 23:00 Uhr

## Glühwürmchenwanderung

Kleine schwebende Lichter zum Sommeranfang – Wer leuchtet da? Und wie?

- Ⓣ Vöhl-Asel-Süd,  
Nationalpark-Eingang Asel-Süd
- Ⓜ Vöhl-Asel Süd

*Nationalpark Kellerwald-Edersee*

**30 Sonntag**  
09:30 – 12:30 Uhr

## 350 Jahre Forst- und Waldgeschichte

Eine Zeitreise mit dem "Waldhistoriker". Eine kulturhistorische Wanderung in den Hundsdorfer Forst rund um den Silberberg. Anmeldung erforderlich! Tel. 0151 67150127

- € bis 17 J. frei / Erw. 6 €
- Ⓣ Bad Wildungen-Hundsdorf, Forsthaus im Kellerwald, Löhlbacher Straße 7

*Naturpark Kellerwald-Edersee*

**30 Sonntag**  
11:00 – 14:00 Uhr

## Altes Kräuterwissen – neu entdecken

Die Johanniszeit – Sommerkraft und Blütenpracht. Eine Exkursion zum Entdecken und Kennenlernen heimischer Wildkräuter mit wissenswerten Informationen über deren Nutzen und Geschichte. Anmeldung erforderlich! Tel. 05626 921286

- € Erw. 6 €
- Ⓣ Bad Zwesten / Oberuff-Schiffelborn, Parkplatz an der Burgruine Löwenstein, gegenüber Schiffelborner Straße 32

*Naturpark Kellerwald-Edersee*

**30 Sonntag**  
13:00 – 17:00 Uhr

### UNESCO-Weltnaturerbe

Der Nationalpark zeigt sich von seiner schönsten Seite.

- Ⓣ Vöhl-Harbshausen, Nationalpark-Eingang Himmelsbreite
- Ⓜ Vöhl-Harbshausen

*Nationalpark Kellerwald-Edersee*

**30 Sonntag**  
13:30 – 15:00 Uhr

### Rangerwanderung in den Nationalpark

Kleine Wanderung ins Banfetal. Im Anschluss haben die Teilnehmer\*innen die Möglichkeit am Gitarrenkonzert teilzunehmen.

- Ⓣ Edertal-Bringhausen, Nationalpark-Eingang Kirchweg
- Ⓜ Edertal-Bringhausen, Mitte

*Nationalpark Kellerwald-Edersee*



**30 Sonntag**  
15:00 – 16:00 Uhr



### Gitarrenkonzert in der Natur

Gereon Schoplick berührt mit ruhigen und meditativen Klängen in Bringhausen. Das kleine Konzert findet direkt auf der Wiese am Kirchweg statt. Ein Klappstuhl ist selbst mitzubringen. Die vorherige Rangerwanderung kommt pünktlich zu Beginn wieder am Nationalpark-Eingang Kirchweg an.

- Ⓣ Edertal-Bringhausen, Nationalpark-Eingang Kirchweg
- Ⓜ Edertal-Bringhausen, Mitte

*Nationalpark Kellerwald-Edersee*

**30 Sonntag**  
14:00 – 16:00 Uhr



### Kids aufgepasst! Unterwegs auf einer Blühwiese – der kleinen Welt der Biene Maja

Naturerlebnis pur mit Spiel, Spaß und Wissen. Warum sind Blühwiesen wichtig für Insekten und Menschen? Wir finden es heraus! Anmeldung erforderlich! Tel. 05623 2975 oder 0170 2941030

- € bis 17 J. frei / Erw. 6 €
- Ⓣ Edertal-Mehlen, Wanderparkplatz Dinkelsburg

*Naturpark Kellerwald-Edersee*





## 02 Dienstag 18:00 – 20:30 Uhr

### Jeder Schritt hält fit – eine Gesundheitswanderung

Energie tanken, die Sorgen ritualisiert am Sorgenstuhl ablegen und mit anderen Gedanken die nächsten Stunden in Bewegung genießen. Bewusst den Körper durch leichte Mobilisierungsübungen aktivieren und verwöhnen.

Anmeldung erforderlich!  
Tel. 0160 3767158

€ Erw. 6 €

Ⓣ Bad Zwesten, Wanderparkplatz Treisberg, an der Hardtwaldklinik II, Zufahrt über B 485

*Naturpark Kellerwald-Edersee*

## 06 Samstag 09:00 – 12:00 Uhr

### Wild in unserem Wald

Der begleitende Naturparkführer ist selbst Jäger und informiert über die heimischen Wildtiere und ihre Besonderheiten. Eine Naturbeobachtung der besonderen Art – aus dem Blickwinkel eines Jägers. Mindestalter 8 Jahre. Anmeldung erforderlich! Tel. 0176 30426055

€ bis 17 J. frei / Erw. 6 €

Ⓣ Bad Wildungen-Odershausen, Wanderparkplatz Spitzgrund, Dörnbachweg / An der Koppe

*Naturpark Kellerwald-Edersee*

## 06 Samstag 10:30 – 12:00 Uhr



**SchauSchlau**  
siehe Seite 28

## 06 Samstag 13:30 – 16:30 Uhr

**Rangerwanderung  
in den Nationalpark**  
siehe Seite 28

## 06 Samstag 11:00 – 12:30 Uhr

**Bäume, die "Helden der Stadt"**  
Zwischen Häusern und asphaltierten Wegen wachsen sie, die Helden der Stadt. Eine kleine Entdeckungsreise zum Kennenlernen der "städtischen Natur" und zum Erkennen, wie wertvoll Bäume in diesem Bereich sind. Anmeldung erforderlich! Tel. 0151 53585936

€ bis 17 J. frei / Erw. 6 €

- Ⓣ Bad Wildungen, Touristinformation,  
Brunnenallee 1

Naturpark Kellerwald-Edersee

**06 Samstag**  
14:00 – 16:00 Uhr



### Planwagenfahrt in der Arche-Region

Alte Haustierrassen, Wiesen, Magerrasen und Heide am Arche-Erlebnispfad. Einblicke in eine alte Kulturlandschaft, die zu neuem Leben erblüht. Die Veranstaltung ist für Rollstuhl (außer E-Rollstuhl) fahrende Teilnehmer\*innen geeignet. Anmeldung erforderlich bis spätestens Donnerstag vor dem aufgeführten Termin!  
Tel. 05621 96946-0

- € bis 6 J. frei / Kinder und Jgl. bis 17 J.  
7,50 € / Erw. 12,50 €  
Ⓣ Frankenau, Wanderparkplatz Wolfskaute, an der Kellerwaldhalle,  
Wolfskaute 6

Naturpark Kellerwald-Edersee  
und Archehof Kellerwald

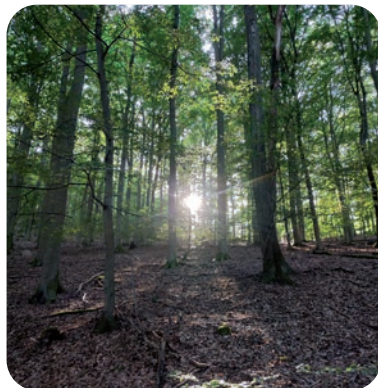

**06 Samstag**  
14:00 – 17:00 Uhr

### Fotowanderung – die Welt der Makrofotografie

Mit Fotoequipment (mind. Fotokamera und Stativ) die kleinen und großen Wunder des Naturparks zwischen Thalitter und Fürstenberg entdecken. Eine Tour mit etwas Theorie, viel Praxis, ganz viel Natur und jede Menge Tipps für schöne Fotos. Anmeldung erforderlich bis zum 04.07.2024!  
Tel. 0152 26113217

- € bis 17 J. frei / Erw. 6 €  
Ⓣ Vöhl-Thalitter, Parkplatz am Bahnhof, Zufahrt über Immighäuser Straße

Naturpark Kellerwald-Edersee

**07 Sonntag**  
14:00 – 18:00 Uhr

### Es lebe die Abwechslung

Trockenwald mit bizarren Baumgestalten an Michelskopf, Uhrenkopf und Kanzel, verbunden mit herrlichen Aussichten auf die Eder und die Staumauer.

- Ⓣ Edertal-Hemfurth, Treffpunkt Kreuzung Am Weiher – Kraftwerkstraße  
Ⓜ Edertal-Hemfurth Peterskopfbahn

Nationalpark Kellerwald-Edersee

**12 Freitag**  
14:00 – 16:00 Uhr



**Kids aufgepasst!**  
**Nature Journaling – der kreative Weg die Natur zu verstehen**  
Mit Stift, Papier, einem Bestim-

# JULI

mungsbuch oder auch mit dem Smartphone – es geht auf Entdeckungsreise in die Natur. Sei neugierig und stelle Fragen! Kommst du mit? Anmeldung erforderlich! Tel. 0173 7487820

- € bis 17 J. frei / Erw. 6 €
- Ⓣ Bad Wildungen-Odershausen, Wanderparkplatz Spitzgrund, Dörnbachweg / An der Koppe

Naturpark Kellerwald-Edersee



**13 Samstag**  
13:00 – 17:00 Uhr

## Mühlengeschichte(n)

Eine naturkundlich-kulturge-schichtliche Wanderung im Lengelbachtal. Der Kellerwaldsteig führt durch dieses Tal, das mit der Lengelmühle auf eine tausend-jährige Geschichte zurückblicken kann. Einkehrmöglichkeit in der Jausenstation Lengelmühle.

- € bis 17 J. frei / Erw. 6 €
- Ⓣ Frankenua-Ellershausen, Wanderparkplatz Lengeltal, Zufahrt über Mühlenstraße

Naturpark Kellerwald-Edersee

**13 Samstag**  
14:00 – 16:00 Uhr



## Planwagenfahrt in den Nationalpark

siehe Seite 20

**13 Samstag**  
14:00 – 18:00 Uhr

## Wildkräuterseminar

Essbare und heilkräftige Pflanzen kennenlernen und Wissenswertes über deren Nutzungsmöglichkeiten erfahren. Anmeldung erforderlich! Tel. 0151 52554574

- € bis 17 J. 10 € / Erw. 15 € / zzgl. Materialkosten, bitte bei Anmeldung erfragen
- Ⓣ Bad Wildungen, Parkplatz an der Königsquelle, im Kurpark, Zufahrt über Rörigstraße

Naturpark Kellerwald-Edersee

**14 Sonntag**  
10:00 – 14:00 Uhr

## Felsen und Blockhalden

Geologische Wanderung zu Bloßenberg und Daudenberg.

- Ⓣ Edertal-Bringhausen, Nationalpark-Eingang Kirchweg
- Ⓜ Edertal-Bringhausen, Mitte

Nationalpark Kellerwald-Edersee

**14 Sonntag**  
12:00 – 15:30 Uhr

**Wasser-Wiese-Wald  
– Vielfalt an Heimbach und Orke**  
Bäche gelten als kleine Schwestern

unserer Flüsse. Eine Wanderung entlang von Heimbach und Orke offenbart die Schönheit und Empfindlichkeit dieser Landschaft. Eine Führung mit Informationen über Gewässer, Feuchtwiesen und Auen sowie Flora und Fauna der Region. Anmeldung erforderlich! Tel. 0163 7728461

- € bis 17 J. frei / Erw. 6 €
- T Lichtenfels-Fürstenberg. Wanderparkplatz Heimbach, an der K 50 in Richtung Rhadern

*Naturpark Kellerwald-Edersee*

**14 Sonntag**  
13:00 – 17:30 Uhr

### Rangerwanderung auf neuen Wegen

Von der Asel-Bucht geht es weiter über das Altbachtal zum Hutewald in Basdorf und auf dem Urwaldsteig am Seeufer zur Lindbergspitze über die Blockhalden zurück zum Ausgangspunkt.

- T Vöhl-Asel, Nationalpark-Eingang Strieder-Eiche
- H Vöhl-Asel Zur Aselbucht

*Nationalpark Kellerwald-Edersee*

**14 Sonntag**  
14:00 – 16:00 Uhr



### Kids aufgepasst! Unterwegs auf einer Blühwiese – der kleinen Welt der Biene Maja

Naturerlebnis pur mit Spiel, Spaß und Wissen. Warum sind Blühwiesen wichtig für Insekten und Menschen? Wir finden es heraus! Anmeldung erforderlich! Tel.

05623 2975 oder 0170 2941030

- € bis 17 J. frei / Erw. 6 €
- T Edertal-Mehlen, Wanderparkplatz Dinkelsburg

*Naturpark Kellerwald-Edersee*



**15 Montag**  
09:30 – 12:00 Uhr



### Erlebnistag in der KellerwaldUhr: Auf den Spuren der Wildkatze

Tief in den Wäldern des Nationalparks Kellerwald-Edersee lebt sie, die Wildkatze. Wie schaut sie aus? Wo versteckt sie sich? Taucht als Wildkatze in die Tiefen des Buchenwaldes ein und findet spielerisch Antworten auf eure Fragen. Für Kinder von 9 bis 12 Jahren, max. 16 Teilnehmer\*innen. Anmeldung unter 05621 9040-0

- T Frankenau, KellerwaldUhr, Eingang
- H Frankenau KellerwaldUhr

*Nationalpark Kellerwald-Edersee*

## JULI

**16 Dienstag**  
10:00 – 17:00 Uhr

### WildnisNacht im Nationalpark

Abenddämmerung im Buchenmeer ... wenn Fuchs und Kauz erwachen, gehen Sie hinaus, um den Wald in den Abend-, Nacht- und Morgenstunden zu erleben. Was sonst nicht erlaubt ist, wird im Rahmen einer Wildnisübernachtung mit dem Ranger möglich. Eine spannende Reise in den Zauber der Nachtgeräusche und dem Geborgensein in der Dunkelheit. Schlafen erlaubt! Schlafsäcke, Isomatten, Planen und Rucksäcke werden gestellt. Mindestalter 6 Jahre, Kinder nur in Begleitung Erwachsener, max. 16 Teilnehmer\*innen. Anmeldung unter 05621 9040-0

- € Kinder 20€ / Erw. 40€ inkl. Verpflegung
- T Edertal-Hemfurth, WildnisSchule, Eingang, Am Bericher Holz
- H Edertal-Hemfurth, Wildpark

*Nationalpark Kellerwald-Edersee*



**17 Mittwoch**  
20:00 – 22:00 Uhr

### Fledermauserlebnisabend

Fledermäuse haben den Menschen schon immer fasziniert. Nach einer Diashow, können die Besucher\*innen die Flugsäuger am See erleben. Die Naturschutzjugend Frankenberg stellt die Nachtfalter mit Spiel und Spaß genauer vor.

- T Vöhl-Herzhausen, NationalparkZentrum, Weg zur Wildnis 1
- H Vöhl-Herzhausen Nationalparkbahnhof und Vöhl-Herzhausen NationalparkZentrum

*Nationalpark Kellerwald-Edersee*

**18 Donnerstag**   
10:00 – 13:00 Uhr

### Mit dem Ranger im WildtierPark

Begleiteter Rundgang durch den WildtierPark.

- € Eintritt WildtierPark
- T Edertal-Hemfurth, WildtierPark Edersee, Am Bericher Holz
- H Edertal-Hemfurth, Wildpark Nationalpark

*Nationalpark Kellerwald-Edersee*

**19 Freitag**   
19:30 – 22:00 Uhr

### Lagerfeuerabend

Lagerfeuer, Stockbrot, Geschichten über den Kellerwald – was braucht es mehr, um gemeinsam mit der ganzen Familie oder mit Freunden einen gemütlichen Abend zu verbringen? Lagerfeuer auf dem WildnisErlebnisgelände.

- Ⓣ Vöhl-Herzhausen, Nationalpark-Zentrum, Weg zur Wildnis 1
- Ⓜ Vöhl-Herzhausen Nationalparkbahnhof und Vöhl-Herzhausen NationalparkZentrum

*Nationalpark Kellerwald-Edersee*

**20 Samstag**  
12:00 – 16:00 Uhr

### Blickwinkel – Fototour durch den Nationalpark

Schönheiten der Natur wahrnehmen und festhalten – Tipps und Tricks für schöne Fotos. Begleitete Fototour, an der auch gern ohne eigene Kamera teilgenommen werden kann. Max. 15 Personen, Anmeldung unter 05621 9040-0

- Ⓣ Vöhl-Basdorf, Nationalpark-Eingang Trappenhardt
- Ⓜ Vöhl-Basdorf

*Nationalpark Kellerwald-Edersee*

**20 Samstag**  
13:30 – 17:00 Uhr

### Alte Haustierrassen in der Arche-Region

Deutschlandweit gibt es nirgends so viele vom Aussterben bedrohte Haustierrassen zu bestaunen wie hier! Besuche z. B. der Kleintierzuchtanlage und des Arche-Hof Kellerwald sind Teil der Führung. Anmeldung erforderlich! Tel. 0176 82148900

- € bis 17 J. frei / Erw. 6 €
- Ⓣ Frankenau, Wanderparkplatz Wolfskaute, an der Kellerwaldhalle, Wolfskaute 6

*Naturpark Kellerwald-Edersee*



**21 Sonntag**  
09:00 – 13:00 Uhr

### Den Herzschlag der Natur spüren – eine Achtsamkeitswanderung

Für ein paar Stunden aus dem Alltag abtauchen in die heilsame Atmosphäre der Natur. Entschleunigung und Entspannung erleben und ehrfürchtig staunen, was es neu oder wieder zu entdecken gibt. Anmeldung erforderlich! Tel. 0151 55271599

- € Erw. 6 €
- Ⓣ Parkplatz an der L 3296 zwischen Bad Wildungen-Braunau und Bad Wildungen-Bergfreiheit, 51° 3'10.61"N 9° 6'45.59"E

*Naturpark Kellerwald-Edersee*

**21 Sonntag**  
11:00 – 16:00 Uhr

### E-Bike-Tour für Geübte

Mit dem E-Bike den Nationalpark entdecken. Wenn vom Wasserstand des Edersees möglich, wird

# JULI

auch die Edersee-Fähre genutzt. Für die Teilnehmer\*innen gilt Helmpflicht. Proviant ist mitzubringen. Anmeldung unter 05621 9040-0

- € Ticket Fähre
- T Edertal-Gellershausen, Nationalpark-Eingang Heinrichshütte
- H Edertal-Gellershausen, Försterei

Nationalpark Kellerwald-Edersee

**21 Sonntag**  
12:00 – 15:00 Uhr

## Hoch- und Niederwald

Der Hochwald der Selbergshöhe und das Naturdenkmal Hainbuchen-Niederwald sind zwei intensiv von Menschen geprägte Waldlandschaften, der Bereich Hagebuchen zeigt extrem trocken-warme Standorte mit besonders angepasster Flora. Bei dieser Führung werden die Unterschiede der Waldnutzungsarten anschaulich aufgezeigt. Anmeldung erforderlich! Tel. 0163 7728461

- € bis 17 J. frei / Erw. 6 €
- T Lichtenfels-Dalwigkthal, Wanderparkplatz Orketal, am Ortausgang in Richtung Rhadern

Naturpark Kellerwald-Edersee

**21 Sonntag**  
14:00 – 16:30 Uhr



## Kids aufgepasst! Farben, Formen und Technik – verborgen in den Wäldern

Mathematische Grundprinzipien in der Natur? Was ist das denn? Entdeckersinn und Neugier sind ge-

fragt, lass dich von der Natur überraschen. Eine Entdeckungsreise mit Spiel und Spaß. Anmeldung erforderlich! Tel. 0160 3767158

- € bis 17 J. frei / Erw. 6 €
- T Jesberg, Wanderparkplatz Gilsatal, am Campingplatz, Ortausgang in Richtung Densberg

Naturpark Kellerwald-Edersee



**21 Sonntag**  
14:00 – 17:00 Uhr

## Der Baumrarder – heimlicher Jäger im Kronendach des Waldes

Zu sehen bekommt man ihn nur selten, doch gibt es viele spannende Informationen, Geschichten und seinen Lebensraum zu entdecken.

- T Vöhl-Herzhausen, Nationalpark-Zentrum, Weg zur Wildnis 1
- H Vöhl-Herzhausen Nationalpark-bahnhof und Vöhl-Herzhausen NationalparkZentrum

Nationalpark Kellerwald-Edersee

## 22 Montag 20:00 – 22:30 Uhr

### Jäger der Nacht

Informationen und Beobachtungen in den Jagdgebieten der Fledermäuse.

- Ⓣ Edertal-Affoldern, Nationalpark-Eingang Rabenstein
- Ⓜ Edertal-Affoldern, Affolderner See

Nationalpark Kellerwald-Edersee

## 23 Dienstag 08:30 – 13:30 Uhr

### Bruder Sonne, Schwester Mond – Auf den Spuren von Franz von Assisi

Von der Halbinsel Scheid aus geht es mit der Fähre hinüber auf die andere Seeseite. Dort wird mit dem Religionspädagogen Peter Dietrich und Rangern des Nationalparks gewandert. Eine Naturerlebnisreise auf den Spuren von Franz von Assisi. Rückfahrt ebenfalls mit der Fähre. Max. 12 Teilnehmer\*innen, Anmeldung unter 05621 9040-0

- Ⓜ bis 13 Jahre 2 €, ab 14 Jahren 6 €
- Ⓣ Halbinsel Scheid, Kirche im Grünen, Ederseestr. 32
- Ⓜ Waldeck-Scheid

Nationalpark Kellerwald-Edersee

## 23 Dienstag 10:00 – 16:00 Uhr

### Ferienforschertage für Kinder – Wildnisentdeckungen begegnen

Geheimnisvolles Erleben. Werden und Vergehen – Zeitlos und aufmerksam lassen wir uns übertra-

schen von der geheimen Welt der Dynamik im Nationalpark. Natur Natur sein lassen, da wird es nicht langweilig. Es ist Platz zum Entdecken, Forschen und Gestalten. Mit Lupe und Insektensauger erkunden wir Wiese, Wald und Bach und haben viel Spaß in der werdenden Wildnis.

- Ⓜ je Tag 5,20 €
- Ⓣ Vöhl-Herzhausen, NationalparkZentrum, Weg zur Wildnis 1
- Ⓜ Vöhl-Herzhausen Nationalparkbahnhof und Vöhl-Herzhausen NationalparkZentrum

Nationalpark Kellerwald-Edersee



## 24 Mittwoch 08:00 – 11:00 Uhr

### Mit Struppi strolchen durch Feld und Flur

Eine Morgenwanderung mit Hund(en). Zwei- und Vierbeiner erkunden die Arche-Region – eine Führung mit Informationen zu alten Haustierrassen, Landwirtschaft und Naturschutz. Anmeldung er-



# JULI

forderlich! Tel. 0176 82212156

- € bis 17 J. frei / Erw. 6 €
- T Frankenau, Wanderparkplatz Wolfskaute, an der Kellerwaldhalle, Wolfskaute

*Naturpark Kellerwald-Edersee*



**24 Mittwoch**  
10:00 – 13:00 Uhr



**Mit dem Ranger im WildtierPark**  
Begleiteter Rundgang durch den WildtierPark.

- € Eintritt WildtierPark
- T Edertal-Hemfurth, WildtierPark Edersee, Am Bericher Holz
- H Edertal-Hemfurth, Wildpark

*Naturpark Kellerwald-Edersee*

**26 Freitag**  
09:30 – 12:00 Uhr

**Erlebnistag in der KellerwaldUhr: Totes Holz, lebendiger Wald – warum Bäume alt werden dürfen**  
Alte Bäume, Asthaufen und morsche Stämme. Wer räumt das ei-

gentlich auf und wem bietet es ein Zuhause? Hier findet sich allerlei Lebendiges, von der dicken Käferlarve bis zum bärtigen Pilz. Und nicht nur das, Totholz kann noch vieles mehr und ist für einen gesunden Wald sehr wichtig! Wir schauen uns diesen Lebensraum genauer an und nehmen dafür auch Lupe und Mikroskop zur Hand. Mindestalter 6 Jahre, max. 16 Teilnehmer\*innen. Anmeldung unter 05621 9040-0

- T Frankenau, KellerwaldUhr, Eingang
- H Frankenau KellerwaldUhr

*Nationalpark Kellerwald-Edersee*

**27 Samstag**  
14:00 – 16:00 Uhr



**Planwagenfahrt  
in den Nationalpark**  
siehe Seite 20

**28 Sonntag**  
14:00 – 17:00 Uhr

**Radtour für Fortgeschrittene**  
Die Natur auf dem Rad erleben. Kondition und Erfahrung aufgrund der schwierigen Wege erforderlich. Es gilt Helmpflicht! Anmeldung unter 05621 9040-0

- T Edertal-Bringhausen, Nationalpark-Eingang Kirchweg
- H Edertal-Bringhausen, Mitte

*Nationalpark Kellerwald-Edersee*

## 28 Sonntag

14:00 – 17:30 Uhr

### Faszinierende Waldbilder

Rangerwanderung durch das Bärenal über den Maiglöckchenpfad zu den 6 Buchen.

- Ⓣ Waldeck, Nationalpark-Eingang Bärenal
- Ⓜ Waldeck-Strandbad

Nationalpark Kellerwald-Edersee

## 30 Dienstag

19:30 – 22:30 Uhr



### Nachts in unserem Wald

Spielerisch die Nacht und die dämmerungsaktiven Tiere kennenlernen. Mindestalter 8 Jahre, max. 16 Teilnehmer\*innen. Für Rollstuhl geeignet. Anmeldung unter 05621 9040-0

- € Eintritt WildtierPark
- Ⓣ Edertal-Hemfurth, WildnisSchule, Eingang, Am Bericher Holz
- Ⓜ Edertal-Hemfurth, Wildpark

Nationalpark Kellerwald-Edersee



## 31 Mittwoch

10:00 – 15:00 Uhr

### World Ranger Day

#### – Weltweiter Tag der Ranger

Was macht eigentlich ein Ranger/ eine Rangerin, welche weltweiten Unterschiede gibt es und warum gibt es extra einen Tag für sie? Diese und weitere spannende Fragen, verbunden mit einem Arbeitseinsatz im Nationalpark, werden erklärt und praktisch gezeigt. Max. 20 Teilnehmer\*innen, Mindestalter 10 Jahre, Anmeldung erforderlich. Festes Schuhwerk, Handschuhe und Verpflegung sind mitzubringen.

- Ⓣ Frankenau-Altenlotheim, Nationalpark-Eingang Koppe
- Ⓜ Frankenau Altenlotheim

Nationalpark Kellerwald-Edersee

## 31 Mittwoch

11:00 – 14:00 Uhr

### Die Ederauen – Alles im Fluss?

Entlang der renaturierten Eder bei Wega, einem sensiblen und schützenswerten Ökosystem. Spannend und kurzweilig, mit vielen naturkundlichen und botanischen Informationen. Anmeldung erforderlich! Tel. 01520 2603442

- € bis 17 J. frei / Erw. 6 €
- Ⓣ Bad Wildungen-Wega, Parkplatz an der L 3218 von Wega Richtung Welten, nach der Ederbrücke rechte Seite

Naturpark Kellerwald-Edersee



# AUGUST



## 01 Donnerstag 20:00 – 22:30 Uhr

### Jäger der Nacht

Informationen und Beobachtungen in den Jagdgebieten der Fledermäuse.

-  Frankenau-Altenlotheim, Nationalpark-Eingang Koppe
-  Frankenau Altenlotheim



*Nationalpark Kellerwald-Edersee*

## 02 Freitag 14:00 – 16:00 Uhr



### Kids aufgepasst! Nature Journaling – der kreative Weg die Natur zu verstehen

Mit Stift, Papier, einem Bestimmungsbuch oder auch mit dem Smartphone – es geht auf Entdeckungsreise in die Natur. Sei neugierig und stelle Fragen! Kommst du mit? Anmeldung erforderlich! Tel. 0173 7487820

-  bis 17 J. frei / Erw. 6 €
-  Bad Wildungen-Odershausen, Wanderparkplatz Spitzgrund, Dörnbachweg / An der Koppe

*Naturpark Kellerwald-Edersee*

## 03 Samstag 10:30 – 12:00 Uhr



### SchauSchlau

siehe Seite 28

## 03 Samstag 13:30 – 16:30 Uhr



### Rangerwanderung in den Nationalpark

siehe Seite 28

## 03 Samstag 11:00 – 14:30 Uhr

### Essbares und Heilsames in Wald und Flur

Die Natur hält eine enorme Vielfalt an essbaren und heilkräftigen Pflanzen bereit, die in der Küche und für die Hausapotheke anwendbar sind. Eine Führung mit vielen Tipps zur Bestimmung und Nutzung der Pflanzen. Anmeldung erforderlich! Tel. 06453 648647

-  bis 17 J. frei / Erw. 6 €
-  Bad Wildungen-Armsfeld, Wanderparkplatz Schierberg, Hundsdorfer Straße

*Naturpark Kellerwald-Edersee*

# 03 Samstag

14:00 – 16:00 Uhr



## Planwagenfahrt in der Arche-Region

Alte Haustierrassen, Wiesen, Magerrasen und Heide am Arche-Erlebnispfad. Einblicke in eine alte Kulturlandschaft, die zu neuem Leben erblüht. Die Veranstaltung ist für Rollstuhl (außer E-Rollstuhl) fahrende Teilnehmer\*innen geeignet. Anmeldung erforderlich bis spätestens Donnerstag vor dem aufgeführten Termin!  
Tel. 05621 96946-0

- € bis 6 J. frei / Kinder und Jgl. bis 17 J. 7,50 € / Erw. 12,50 €
- T Frankenau, Wanderparkplatz Wolfskaute, an der Kellerwaldhalle, Wolfskaute 6

Naturpark Kellerwald-Edersee  
und Archehof Kellerwald



# 04 Sonntag

10:00 – 14:00 Uhr

## Baumarten im Nationalpark

Der Nationalpark Kellerwald-Edersee ist ein Buchen-Nationalpark. Doch welche Baumarten gibt es noch zu entdecken?

- T Edertal-Bringhausen, Nationalpark-Eingang Kirchweg
- H Edertal-Bringhausen, Mitte

Nationalpark Kellerwald-Edersee

# 04 Sonntag

14:00 – 16:00 Uhr



## Kids aufgepasst! Unterwegs auf einer Blühwiese – der kleinen Welt der Biene Maja

Naturerlebnis pur mit Spiel, Spaß und Wissen. Warum sind Blühwiesen wichtig für Insekten und Menschen? Wir finden es heraus! Anmeldung erforderlich! Tel. 05623 2975 oder 0170 2941030

- € bis 17 J. frei / Erw. 6 €
- T Edertal-Mehlen, Wanderparkplatz Dinkelsburg

Naturpark Kellerwald-Edersee

# 05 Montag

10:00 – 13:00 Uhr

## Ich will Waldeck kennenlernen!

Herrliche Ausblicke auf den Edersee und den Nationalpark. Wissenswertes zum Schloss, zu den botanischen Besonderheiten auf dem Elsterberg und zum alten Stadtbrunnen. Anmeldung erforderlich! Tel. 0157 80863746

- € bis 17 J. frei / Erw. 6 €
- T Waldeck, Schlossparkplatz, an der Treppe zur Waldecker Bergbahn (Bergstation)

Naturpark Kellerwald-Edersee

# AUGUST

**06 Dienstag**  
10:00 – 13:00 Uhr

## Waldeck mit dem Fahrrad entdecken – eine E-Bike Tour

Wissenswertes zur Stadt Waldeck, über den Naturpark Kellerwald-Edersee, die erdgeschichtlichen Besonderheiten in Nieder-Werbe und an der Klosterruine in Ober-Werbe. Eine Tour mit vielen Haltepunkten. Die Fahrtstrecke beträgt ca. 30 Kilometer. Mindestalter 16 Jahre. Anmeldung erforderlich! Tel. 0157 80863746

- € bis 17 J. frei / Erw. 6 €
- T Waldeck, Schlossparkplatz, an der Treppe zur Waldecker Bergbahn (Bergstation)

Naturpark Kellerwald-Edersee

**06 Dienstag**  
20:00 – 22:30 Uhr

## Jäger der Nacht

Informationen und Beobachtungen in den Jagdgebieten der Fledermäuse.

- T Edertal-Mehlen, Nationalpark-Eingang Dinkelsburg
- H Edertal-Mehlen Affolderner Straße

Nationalpark Kellerwald-Edersee

**07 Mittwoch**  
14:00 – 17:00 Uhr



## Kids aufgepasst! Bei uns wird man "Baumforscher"

Bäume kann man an den Blättern unterscheiden, an der Rinde und noch einigem mehr. Ein Baumsteckbrief hilft dabei, verschiedene

Bäume kennenzulernen. Ganz nebenbei gibt es viele Infos, was der Wald noch alles zu bieten hat. Anmeldung erforderlich! Tel. 01520 4156898

- € bis 17 J. frei / Erw. 6 €
- T Waldparkplatz an der K 44 zwischen Bad Wildungen-Braunau und Bad Wildungen-Bergfreiheit, 51° 3'51.13"N 9° 7'4.81"E

Naturpark Kellerwald-Edersee



**08 Donnerstag**  
10:00 – 13:00 Uhr

## Erlebnistag in der KellerwaldUhr: Auf den Spuren der Nationalpark-Tiere

Im Nationalpark darf „Natur Natur“ sein. Aber trotzdem ist auch Platz zum Entdecken und Forschen. Für Kinder von 7 bis 12 Jahren, max. 16 Teilnehmer\*innen. Anmeldung unter 05621 9040-0

- T Frankenau, KellerwaldUhr, Eingang
- H Frankenau KellerwaldUhr

Nationalpark Kellerwald-Edersee

**09 Freitag**  
14:00 – 17:00 Uhr



### Kids aufgepasst! Was lebt und schwimmt denn da im Edersee?

Mit Kescher und Senke den Edersee genauer betrachten. Kleinstlebewesen und Fische werden bestimmt, des Weiteren die Wasserparameter, die Rückschlüsse auf die Lebensgrundlagen im See erlauben. Mindestalter 8 Jahre. Teilnahme für Kinder und Jugendliche unter 18 Jahre nur in Begleitung Erziehungsberechtigter! Anmeldung erforderlich! Tel. 0170 2223009

€ bis 17 J. frei / Erw. 6 €

T Waldeck-West, Parkplatz Saure Delle, an der Edersee Randstraße

*Naturpark Kellerwald-Edersee*



**09 Freitag**  
14:00 – 17:00 Uhr

### Mystischer Wald mit besonderer Vergangenheit

Die Hutewälder rund um Alberts-

hausen sind Zeitzeugen einer vergangenen Epoche, der Tierhaltung im Wald. Eine Tour mit geschichtlichen Informationen und Wissenswerten zur Pflege und zum Erhalt dieser Wälder. Anmeldung erforderlich! Tel. 0172 2026422

€ bis 17 J. frei / Erw. 6 €

T Bad Wildungen-Albertshausen, Wanderparkplatz Immelberg, an der K 38 in Richtung Frebershausen

*Naturpark Kellerwald-Edersee*

**10 Samstag**  
09:30 – 13:30 Uhr

### Der Weg ist das Ziel

Langstreckenwandern liegt im Trend. Wie bereitet man sich auf eine Tour vor? Was gibt es sonst noch zu beachten? Der Naturparkführer und geübte Langstreckenwanderer gibt wertvolle Tipps. Anmeldung erforderlich! Tel. 0172 2026422

€ Erw. 6 €

T Bad Wildungen-Reinhardshausen, Wanderparkplatz Reinhardshöhe, vor dem Ortseingang aus Richtung Bad Wildungen an der K 40

*Naturpark Kellerwald-Edersee*

**10 Samstag**  
10:00 – 14:00 Uhr

### Hügelgräber im Nationalpark – eine Spurensuche

Über den Brückengrundsteig und den Hagenstein zum bronzezeitlichen Hügelgrab. Anmeldung unter 0175 1024966

# AUGUST

- Ⓣ Vöhl-Harbshausen, Nationalpark-  
Eingang Himmelsbreite
- Ⓜ Vöhl-Harbshausen

Nationalpark Kellerwald-Edersee

**11 Sonntag**  
10:00 – 13:00 Uhr

## "Von Löbseechern, Pärnern und angernen Leiren"

Eine Zeitreise, mit Elementen in Mundart, durch das Walddorf Odershausen. Der alte Ortskern bildet die Kulisse, von einem Aussichtspunkt wird die Entwicklung des Dorfes über die vergangenen Jahrhunderte betrachtet. Anmeldung erforderlich!  
Tel. 0173 9010151

- Ⓢ bis 17 J. frei / Erw. 6 €
- Ⓣ Bad Wildungen-Odershausen, Wanderparkplatz Spitzegrund, Dörnbachweg / An der Koppe

Naturpark Kellerwald-Edersee

**11 Sonntag**  
10:00 – 13:00 Uhr

## Wandern mit Technik

Das Smartphone leitet in die Natur und durch die Natur. Wie geht man mit Apps zur Navigation oder zur Tier- und Pflanzenbestimmung um? Bitte eigenes Smartphone mitbringen. Anmeldung erforderlich! Tel. 0172 2026422

- Ⓢ Erw. 6 €
- Ⓣ Bad Wildungen-Reinhardshausen, Tourist-Information, Hauptstraße 2

Naturpark Kellerwald-Edersee



**11 Sonntag**  
10:00 – 18:00 Uhr



## Heideblütenfest

Angebote für die ganze Familie: Wacholdermännchen und Heideblütenprinzessin treffen, Tiere und Pflanzen der Heide erleben. Kleiner Markt und stilechte, kulinarische Köstlichkeiten rund um die Heide. Näheres vor der Veranstaltung im Internet!

- Ⓣ Frankenau-Altenlotheim, Dorfplatz vor dem Bürgerhaus
- Ⓜ Frankenau Altenlotheim

Stadt Frankenau,  
Nationalpark Kellerwald-Edersee und  
Naturpark Kellerwald-Edersee

**11 Sonntag**  
13:00 – 17:00 Uhr

## Sportliche Panoramatour mit dem E-MTB

Fahrradsport und Information – die Natur genießen und an Haltepunkten Wissenswertes über die Region erfahren. Basiserfahrung auf Trails erforderlich. Fahrtstrecke ca. 30 – 35 Kilometer. Anmeldung erforderlich bis zum 09.08.2024!  
Tel. 0173 3231900

- € Erw. 6 €
- Ⓣ Haina-Löhlbach, Wanderparkplatz Waldschwimmbad, Zufahrt über Armsfelder Weg

Naturpark Kellerwald-Edersee

## 12 Montag 10:00 – 12:30 Uhr

### Erlebnistag in der KellerwaldUhr: Die bunte Welt der Pilze – Forschertag für Kinder

Wer steht dort im Wald mit farbenfrohem Hut? Mit Lupe und Mikroskop gehen wir auf Entdeckungstour ins geheimnisvolle Reich der Pilze. Mindestalter 6 Jahre, max. 15 Teilnehmer\*innen. Anmeldung unter 05621 9040-0

- Ⓣ Frankenau, KellerwaldUhr, Eingang
- Ⓜ Frankenau KellerwaldUhr

Nationalpark Kellerwald-Edersee

## 13 Dienstag 10:00 – 17:00 Uhr

### WildnisNacht im Nationalpark

Abenddämmerung im Buchenmeer ... wenn Fuchs und Kauz erwachen, gehen Sie hinaus, um den Wald in den Abend-, Nacht- und Morgenstunden zu erleben. Was sonst nicht erlaubt ist, wird im Rahmen einer Wildnisübernachtung mit dem Ranger möglich. Eine spannende Reise in den Zauber der Nachtgeräusche und dem Geborgensein in der Dunkelheit. Schlafen erlaubt! Schlafsäcke, Isomatten, Planen und Rucksäcke werden gestellt. Mindestalter 6 Jahre, Kinder nur in Begleitung Erwachsener, max. 16 Teilneh-

mer\*innen. Anmeldung unter 05621 9040-0

- € Kinder 20€ / Erw. 40€ inkl. Verpflegung
- Ⓣ Edertal-Hemfurth, WildnisSchule, Eingang, Am Bericher Holz
- Ⓜ Edertal-Hemfurth, Wildpark

Nationalpark Kellerwald-Edersee



## 14 Mittwoch 11:00 – 14:00 Uhr

### Die Ederauen – Alles im Fluss?

Entlang der renaturierten Eder bei Wega, einem sensiblen und schützenswerten Ökosystem. Spannend und kurzweilig, mit vielen naturkundlichen und botanischen Informationen. Anmeldung erforderlich! Tel. 01520 2603442

- € bis 17 J. frei / Erw. 6 €
- Ⓣ Bad Wildungen-Wega, Parkplatz an der L 3218 von Wega Richtung Wellen, nach der Ederbrücke rechte Seite

Naturpark Kellerwald-Edersee



# AUGUST

**15 Donnerstag**  
10:00 – 12:30 Uhr

**Erlebnistag im NationalparkZentrum: Eidechsenburg, Käferkeller & Co. – Kleinstlebensräume rund um das NationalparkZentrum**

Am NationalparkZentrum gibt es viel zu entdecken! Warum mag die Eidechse Steinhaufen? Wie sieht für die Kröte ein schöner Teich aus? Und warum ist ein Asthaufen eine wahre Schatzkammer für viele Käfer? Zusammen mit dem/der Ranger\*in schauen wir uns Kleinstlebensräume rund um das Gebäude an und erforschen sie im WildnisLabor. Mindestalter 6 Jahre, max. 16 Teilnehmer\*innen. Anmeldung unter 05621 9040-0

- Ⓣ Vöhl-Herzhausen, NationalparkZentrum, Weg zur Wildnis 1
- Ⓜ Vöhl-Herzhausen Nationalparkbahnhof und Vöhl-Herzhausen NationalparkZentrum

*Nationalpark Kellerwald-Edersee*



**16 Freitag**  
13:00 – 17:00 Uhr

**Die Welt der Moose und Flechten**

Sie wachsen in Wäldern, aber auch in unserer häuslichen Umgebung. Die einen sind Pflanzen, die ande-

ren nicht. Eine spannende Entdeckungstour im Helenental.

- € Erw. 6 €
- Ⓣ Bad Wildungen, Parkplatz an der Helenenquelle, Zufahrt über Dr.-Born-Straße

*Naturpark Kellerwald-Edersee*

**16 Freitag**  
19:30 – 22:00 Uhr



**Jäger der Nacht**

Informationen und Beobachtungen in den Jagdgebieten der Fledermäuse. Auch für Rollstuhlfahrer\*innen und Kinder geeignet.

- Ⓣ Vöhl-Schmittlotheim, Nationalpark-Eingang Elsebach
- Ⓜ Vöhl-Schmittlotheim, Elsebach

*Nationalpark Kellerwald-Edersee*

**17 Samstag**  
09:00 – 13:00 Uhr

**Den Herzschlag der Natur spüren – eine Achtsamkeitswanderung**

Für ein paar Stunden aus dem Alltag abtauchen in die heilsame Atmosphäre der Natur. Entschleunigung und Entspannung erleben und ehrfürchtig staunen, was es neu oder wieder zu entdecken gibt. Anmeldung erforderlich! Tel. 0151 55271599

- € Erw. 6 €
- Ⓣ Parkplatz an der L 3296 zwischen Bad Wildungen-Braunau und Bad Wildungen-Bergfreiheit, 51° 3'10.61"N 9° 6'45.59"E

*Naturpark Kellerwald-Edersee*

## 17 Samstag 13:00 – 17:00 Uhr

### Sportliche Panoramatur mit dem E-MTB

Fahrradsport und Information – die Natur genießen und an Haltepunkten Wissenswertes über die Region erfahren. Basiserfahrung auf Trails erforderlich. Fahrtstrecke ca. 30 – 35 Kilometer. Anmeldung erforderlich bis zum 15.08.2024! Tel. 0173 3231900

- € Erw. 6 €
- Ⓣ Vöhl-Ederbringhausen, Wanderparkplatz Tor zum Orketal, Zufahrt über Herzbergstraße

*Naturpark Kellerwald-Ederse*

## 18 Sonntag 10:00 – 13:00 Uhr

### Rangerwanderung zum Nationalpark-Jubiläum

In den letzten 20 Jahren hat sich viel getan im Schutzgebiet. Wie hat sich der Wald entwickelt, was wurde bisher erreicht und was gibt es in Zukunft noch zu tun? Diese und weitere Fragen wird Ranger Markus Daume auf der Wanderung beantworten.

- Ⓣ Vöhl-Harbshausen, Nationalpark-Eingang Himmelsbreite
- Ⓜ Vöhl-Harbshausen

*Nationalpark Kellerwald-Edersee*



## 18 Sonntag 14:00 – 16:00 Uhr



### Kids aufgepasst! Bei uns wird man "Baumforscher"

Naturerlebnis pur mit Spiel, Spaß und Wissen. Warum sind Blühwiesen wichtig für Insekten und Menschen? Wir finden es heraus! Anmeldung erforderlich! Tel. 05623 2975 oder 0170 2941030

- € bis 17 J. frei / Erw. 6 €
- Ⓣ Edertal-Mehlen, Wanderparkplatz Dinkelsburg

*Naturpark Kellerwald-Edersee*

## 19 Montag 19:00 – 22:00 Uhr



### Nachts in unserem Wald

Spielerisch die Nacht und die dämmerungsaktiven Tiere kennenlernen. Mindestalter 8 Jahre, max. 16 Teilnehmer. Für Rollstuhl geeignet. Anmeldung unter 05621 9040-0

- € Eintritt WildtierPark
- Ⓣ Edertal-Hemfurth, WildnisSchule, Eingang, Am Bericher Holz
- Ⓜ Edertal-Hemfurth, Wildpark

*Nationalpark Kellerwald-Edersee*

# AUGUST

**20** **Dienstag**  
09:30 – 12:00 Uhr

## Erlebnistag in der KellerwaldUhr: Eidechsenburg, Käferkeller & Co. – Kleinstlebensräume rund um die KellerwaldUhr

An der KellerwaldUhr gibt es viel zu entdecken! Warum mag die Eidechse Steinhaufen? Wie sieht für die Kröte ein schöner Teich aus? Und warum ist ein Asthaufen eine wahre Schatzkammer für viele Käfer? Zusammen mit dem/der Ranger\*in schauen wir uns Kleinstlebensräume rund um das Gebäude an und schauen sie uns im WildnisLabor genauer an. Mindestalter 6 Jahre, max. 16 Teilnehmer\*innen. Anmeldung unter 05621 9040-0

- T** Frankenau, KellerwaldUhr, Eingang
- H** Frankenau KellerwaldUhr

Nationalpark Kellerwald-Edersee



**21** **Mittwoch**  
10:00 – 13:00 Uhr



## Greifvögel und Eulen

Kennenlernen der einheimischen Greifvögel und Eulen in Theorie und Praxis. Mindestalter 10 Jahre. Anmeldung unter 05621 9040-0

- E** Eintritt WildtierPark
- T** Edertal-Hemfurth, WildnisSchule, Eingang, Am Bericher Holz
- H** Edertal-Hemfurth, Wildpark

Nationalpark Kellerwald-Edersee

**21** **Mittwoch**  
13:00 – 17:00 Uhr

## Der Bilstein – ein besonderes Naturschutzgebiet

Die Diabas Felsklippen aus dem Unterkarbon verkörpern einen der wertvollsten natürlichen Felskomplexe in Hessen. Sie sind ausgestattet mit einzigartiger Flora – darunter in Hessen nur selten vorkommende Arten.

- E** bis 17 J. frei / Erw. 6 €
- T** Bad Wildungen-Reitzenhagen, Wanderparkplatz Bilstein, am Restaurant Waffelhaus, Bilsteinstraße 67

Naturpark Kellerwald-Edersee

**21** **Mittwoch**  
20:00 – 22:00 Uhr

## Fledermauserlebnisabend

Fledermäuse haben den Menschen schon immer fasziniert. Nach einer Diashow, können die Besucher\*innen die Flugsäuger am See erleben. Die Naturschutzjugend Frankenberg stellt die Nachtfalter mit Spiel und Spaß genauer vor.

- T** Vöhl-Herzhausen, Nationalpark-Zentrum, Weg zur Wildnis 1
- H** Vöhl-Herzhausen Nationalpark-bahnhof und Vöhl-Herzhausen NationalparkZentrum

Nationalpark Kellerwald-Edersee

## 22 Donnerstag

10:00 – 13:00 Uhr



**Mit dem Ranger im WildtierPark**  
Begleiteter Rundgang durch den WildtierPark.

- € Eintritt WildtierPark
- T Edertal-Hemfurth, WildtierPark Edersee, Am Bericher Holz
- H Edertal-Hemfurth, Wildpark

Nationalpark Kellerwald-Edersee

## 23 Freitag

19:30 – 22:00 Uhr



### Lagerfeuerabend

Lagerfeuer, Stockbrot, Geschichten über den Kellerwald – was braucht es mehr, um gemeinsam mit der ganzen Familie oder mit Freunden einen gemütlichen Abend zu verbringen? Lagerfeuer auf dem WildnisErlebnisgelände.

- T Vöhl-Herzhausen, NationalparkZentrum, Weg zur Wildnis 1
- H Vöhl-Herzhausen Nationalparkbahnhof und Vöhl-Herzhausen NationalparkZentrum

Nationalpark Kellerwald-Edersee

## 24 Samstag

12:00 – 16:00 Uhr

### Blickwinkel – Fototour durch den Nationalpark

Schönheiten der Natur wahrnehmen und festhalten – Tipps und Tricks für schöne Fotos. Begleitete Fototour, an der auch gern ohne eigene Kamera teilgenommen werden kann. Max. 15 Personen, Anmeldung unter 05621 9040-0

- T Edertal-Bringhausen, Nationalpark-Eingang Kirchweg
- H Edertal-Bringhausen, Mitte

Nationalpark Kellerwald-Edersee



## 24 Samstag

13:00 – 17:00 Uhr

### Durchs Werbetal zur Kloosterruine

Ein schmaler Pfad führt, immer wieder den Bachlauf der Werbe im Blick, über einen Bergrücken nach Ober-Werbe. Rund um die Kloster-ruine informiert der Klosterpfad an Schautafeln über die Geschichte des Klosters und des Dorfes. Anmeldung erforderlich! Tel. 0175 1024966

- € bis 17 J. frei / Erw. 6 €
- T Waldeck / Nieder-Werbe, Wanderparkplatz Werbetal, Uferstraße, neben Hotel Werbetal

Naturpark Kellerwald-Edersee

# AUGUST

**24 Samstag**  
16:00 – 19:00 Uhr

## Die Arche-Region – eine alte Kulturlandschaft erblüht zu neuem Leben

Alte, vom Aussterben bedrohte Haus-tierrassen, blumenbunte Wiesen, eine bezaubernde Heidelandschaft mit herrlichem Weitblick bilden die Kulisse der Naturerlebniswanderung. Anmeldung erforderlich!  
Tel. 0160 6671848

- € bis 17 J. frei / Erw. 6 €
- T Frankenau, Wanderparkplatz Wolfskaute, an der Kellerwaldhalle, Wolfskaute 6

*Naturpark Kellerwald-Edersee*

**25 Sonntag**  
10:00 – 13:00 Uhr

## Wald in der Klimakrise

Wie gehen wir im Nationalpark damit um?

- T Frankenau, Nationalpark-Eingang KellerwaldUhr
- H Frankenau KellerwaldUhr

*Nationalpark Kellerwald-Edersee*

**25 Sonntag**  
12:00 – 15:30 Uhr

## Wasser-Wiese-Wald – Vielfalt an Heimbach und Orke

Bäche gelten als kleine Schwestern unserer Flüsse. Eine Wanderung entlang von Heimbach und Orke offenbart die Schönheit und Empfindlichkeit dieser Landschaft. Eine Führung mit Informationen über Gewässer, Feuchtwiesen und Auen sowie Flora und Fauna der

Region. Anmeldung erforderlich!  
Tel. 0163 7728461

- € bis 17 J. frei / Erw. 6 €
- T Lichtenfels-Fürstenberg. Wanderparkplatz Heimbach, an der K 50 in Richtung Rhadern

*Naturpark Kellerwald-Edersee*

**28 Mittwoch**  
11:00 – 14:00 Uhr

## Die Ederauen – Alles im Fluss?

Entlang der renaturierten Eder bei Wega, einem sensiblen und schützenswerten Ökosystem. Spannend und kurzweilig, mit vielen naturkundlichen und botanischen Informationen. Anmeldung erforderlich!  
Tel. 01520 2603442

- € bis 17 J. frei / Erw. 6 €
- T Bad Wildungen-Wega, Parkplatz an der L 3218 von Wega Richtung Wellen, nach der Ederbrücke rechte Seite

*Naturpark Kellerwald-Edersee*



## 29 Donnerstag 18:00 – 19:30 Uhr

### Die Gesundheit fördern – im und mit dem Wald

Die gesundheitsfördernde Wirkung der Natur erleben und dabei entdecken, wie vielfältig Entspannung sein kann – genau das Richtige als Ausgleich zum Alltag. Ohne Druck und Stress unterwegs unter großen Baumriesen auf verwunschenen Pfaden.

€ bis 17 J. frei / Erw. 6 €

T Bad Wildungen, Kurpark,  
am Eingang zur Wandelhalle,  
Rückseite am Teich

*Naturpark Kellerwald-Edersee*



## 30 Freitag 13:30 – 17:00 Uhr

### Alte Haustierrassen in der Arche-Region

Deutschlandweit gibt es nirgends so viele vom Aussterben bedrohte Haustierrassen zu bestaunen wie

hier! Besuche z. B. der Kleintierzuchtanlage und des Arche-Hof Kellerwald sind Teil der Führung. Anmeldung erforderlich!  
Tel. 0176 82148900

€ bis 17 J. frei / Erw. 6 €

T Frankenua, Wanderparkplatz  
Wolfskaute, an der Kellerwaldhalle,  
Wolfskaute 6

*Naturpark Kellerwald-Edersee*

## 31 Samstag 13:00 – 17:00 Uhr

### Radwandern

#### – von Bahnhof zu Bahnhof

Eine Fahrradtour durch die schöne Landschaft der Waldeckischen Schweiz mit Bewegung, frischer Luft und viel Natur. An Haltepunkten gibt es Informationen zu naturkundlichen und geschichtlichen Highlights. Die Fahrtstrecke beträgt ca. 30 Kilometer, die Rückfahrt erfolgt mit der Kurhessenbahn (zu Selbstkosten).

Anmeldung erforderlich bis zum 13.06.2024! Tel. 0152 26113217

€ bis 17 J. frei / Erw. 6 €

T Start: Vöhl-Thalitter, Parkplatz  
am Bahnhof, Zufahrt über  
Immighäuser Straße,  
Ziel: Vöhl-Ederbringhausen, Bahnhof

*Naturpark Kellerwald-Edersee*

## 31 Samstag 14:00 – 16:00 Uhr



### Planwagenfahrt in den Nationalpark

siehe Seite 20

# SEPTEMBER



## 01 Sonntag 10:00 – 14:00 Uhr

### Spuren vergangener Zeiten

Die Reste der ehemaligen Burg Jesberg und ein im 18. Jahrhundert angelegter barocker Lustgarten, der Prinzessinnengarten mit den Resten einer uralten Eiche, der Prinzessinneneiche, sind Zeugen einer wechselvollen Geschichte. Eine naturkundlich-geschichtliche Führung. Anmeldung erforderlich! Tel. 0160 3767158

- € Erw. 6 €
- T Jesberg, Wanderparkplatz an der B 3, am Ortseingang aus Richtung Bad Zwosten, an der Naturpark-Wegetafel

*Naturpark Kellerwald-Edersee*

## 03 Dienstag 18:00 – 20:30 Uhr

### Jeder Schritt hält fit – eine Gesundheitswanderung

Energie tanken, die Sorgen ritualisiert am Sorgenstuhl ablegen und mit anderen Gedanken die nächsten Stunden in Bewegung genießen. Bewusst den Körper durch leichte Mobilisierungsübungen aktivieren und verwöhnen. Anmeldung erforderlich! Tel. 0160 3767158

- € Erw. 6 €
- T Bad Zwosten, Wanderparkplatz Treisberg, an der Hardtwaldklinik II, Zufahrt über B 485

*Naturpark Kellerwald-Edersee*

## 01 Sonntag 14:00 – 17:00 Uhr

### 60+: Entspannte Rangerwanderung durch die wilde Natur

Das Reich der urigen Buchen in entspanntem Gehtempo entdecken.

- T Waldeck-Nieder-Werbe, Nationalpark-Eingang Werbetal, Reiherbachstraße
- H Waldeck-Niederwerbe

*Nationalpark Kellerwald-Edersee*

## 04 Mittwoch 10:00 – 13:00 Uhr

### Naturerlebnis Kellerwaldsteig

Naturdenkmäler, das Urfttal und eine alte Bergbauregion bilden die Kulisse dieser Führung im mittleren Kellerwald. Die Wanderstrecke beträgt ca. 16 Kilometer. Anmeldung erforderlich! Tel. 05623 4429 oder 0175 9172800

- € bis 17 J. frei / Erw. 9 €
- T Bad Wildungen-Odershausen,  
Wanderparkplatz Spitzegrund,  
Dörnbachweg / An der Koppe

Naturpark Kellerwald-Edersee

**06 Freitag**  
13:00 – 17:00 Uhr

### Ein Schieferbruch erzählt...

...was sich vor Millionen von Jahren am Hahnberg abgespielt hat. Einblicke in die Erdgeschichte und Ausblicke in die Landschaft sowie Wissenswertem zur Flora links und rechts des Weges.

- € bis 17 J. frei / Erw. 9 €
- T Bad Wildungen-Reinhardshausen,  
Touristinformation, Hauptstraße 2

Naturpark Kellerwald-Edersee

**06 Freitag**  
20:00 – 22:00 Uhr

### Fledermauserlebnisabend

Fledermäuse haben den Menschen schon immer fasziniert. Nach einer Diashow, können die Besucher\*innen die Flugsäuger am See erleben. Die Naturschutzjugend Frankenberg stellt die Nachtfalter mit Spiel und Spaß genauer vor.

- T Vöhl-Herzhausen, Nationalpark-Zentrum, Weg zur Wildnis 1
- H Vöhl-Herzhausen Nationalpark-bahnhof und Vöhl-Herzhausen NationalparkZentrum

Nationalpark Kellerwald-Edersee



**07 Samstag**  
10:30 – 12:00 Uhr



**SchauSchlau**  
siehe Seite 28

**07 Samstag**  
13:30 – 16:30 Uhr

**Rangerwanderung  
in den Nationalpark**  
siehe Seite 28

**07 Samstag**  
12:00 – 16:00 Uhr

**Blickwinkel – eine Fototour**  
Schönheiten der Natur rund um Eschelberg und Hammerberg mit den Augen wahrnehmen und mit Fotokamera oder Handy festhalten. Eine Naturerlebniswanderung mit vielen Tipps und Tricks für schöne Fotos.

- € bis 17 J. frei / Erw. 6 €
- T Edertal-Hemfurth, Sperrmauer Westseite, am Schiffsanleger

Naturpark Kellerwald-Edersee



# SEPTEMBER

**07 Samstag**  
14:00 – 18:00 Uhr

## UNESCO-Weltnaturerbe

Führung ins Welterbegebiet.  
Was ist das Besondere an diesen Buchenwäldern, was ihnen weltweite Bedeutung verleiht?

- Ⓣ Vöhl-Asel-Süd, Nationalpark-Eingang Asel-Süd
- Ⓜ Vöhl-Asel Süd

*Nationalpark Kellerwald-Edersee*

**08 Sonntag**  
10:00 – 14:00 Uhr

## Pilze – der Bäume Freunde, Feinde und Totengräber

Pilz- und Baumpilzexkursion auf der Klippenberg-Route. Maximal 15 Teilnehmer\*innen. Anmeldung unter 05621 9040-0

- Ⓣ Waldeck, Parkplatz Schiffsanleger Waldeck-West
- Ⓜ Waldeck-Strandbad

*Nationalpark Kellerwald-Edersee*

**08 Sonntag**  
14:00 – 15:30 Uhr



## Kids aufgepasst! Märchenhafter Wald – Sagenhafter Wald

Eine Entdeckungsreise mit Märchen und Sagen zu schönen Plätzen und besonderen Bäumen. Ein Wald ist der perfekte Ort, um sich von Geschichten aus aller Welt verzaubern zu lassen.

- € bis 17 J. frei / Erw. 6 €
- Ⓣ Bad Wildungen, Kurpark, am Eingang zur Wandelhalle, Rückseite am Teich

*Naturpark Kellerwald-Edersee*

**09 Montag**  
10:00 – 13:00 Uhr

## Ich will Waldeck kennenlernen!

Herrliche Ausblicke auf den Edersee und den Nationalpark. Wissenswertes zum Schloss, zu den botanischen Besonderheiten auf dem Elsterberg und zum alten Stadtbrunnen. Anmeldung erforderlich! Tel. 0157 80863746



- Ⓣ bis 17 J. frei / Erw. 6 € Waldeck, Schlossparkplatz, an der Treppe zur Waldecker Bergbahn (Bergstation)

Naturpark Kellerwald-Edersee

**10** Dienstag  
10:00 – 13:00 Uhr

### Waldeck mit dem Fahrrad entdecken – eine E-Bike Tour

Wissenswertes zur Stadt Waldeck, über den Naturpark Kellerwald-Edersee, die erdgeschichtlichen Besonderheiten in Nieder-Werbe und an der Klosterruine in Ober-Werbe. Eine Tour mit vielen Haltepunkten. Die Fahrtstrecke beträgt ca. 30 Kilometer. Mindestalter 16 Jahre. Anmeldung erforderlich! Tel. 0157 80863746

- Ⓢ bis 17 J. frei / Erw. 6 €  
Ⓣ Waldeck, Schlossparkplatz, an der Treppe zur Waldecker Bergbahn (Bergstation)

Naturpark Kellerwald-Edersee

**14** Samstag  
10:00 – 14:00 Uhr

### Keltische Relikte im Nationalpark

Von Basdorf zu den keltischen Wallanlagen der Hünseburg. Anmeldung unter 0175 1024966

- Ⓣ Vöhl-Basdorf, Nationalpark-Eingang Trappenhardt  
Ⓢ Vöhl-Basdorf

Nationalpark Kellerwald-Edersee

**14** Samstag  
14:00 – 16:00 Uhr

### Auenwälder – mal trockene, mal nasse "Füße"

Großflächig säumten Auenwälder einst die Eder bei Fritzlar. Die heutigen Reste sind ein Schatz der Natur, Lebensraum für viele Tiere und Pflanzen sowie Erholungsraum für Menschen.

- Ⓢ bis 17 J. frei / Erw. 6 €  
Ⓣ Fritzlar, Wanderparkplatz Gärtnerhof, Zufahrt über Alte Wildunger Straße / Jakobsruh

Naturpark Kellerwald-Edersee



# SEPTEMBER

**14 Samstag**  
14:00 – 16:00 Uhr



## Planwagenfahrt in den Nationalpark

siehe Seite 20

**15 Sonntag**  
09:30 – 12:30 Uhr

## Alle Sinne im Einsatz!

"Nur wo du zu Fuß warst, bist du auch wirklich gewesen" (Johann Wolfgang von Goethe). Das bewusste Unterwegssein schärft Sinne und Intuition. Sich Zeit nehmen und die Kraftquelle der Natur entdecken, ist das Motto dieser Sinneswanderung. Anmeldung erforderlich! Tel. 0173 2960347

- € Erw. 6 €
- T Frankenau, Wanderparkplatz Wolfskaute, an der Kellerwaldhalle, Wolfskaute 6

*Naturpark Kellerwald-Edersee*

**15 Sonntag**  
10:00 – 11:30 Uhr



## Mit allen Sinnen durch das NationalparkZentrum

Die Naturschätze in der Ausstellung föhlend und tastend erkunden und den akustischen Beschreibungen lauschen. Diese Führung eignet sich auch für blinde und sehbehinderte Menschen und ist mit der Rangerführung am Nachmittag kombinierbar. Anmeldung unter 05621-9040-0 erforderlich!

- € Ausstellungseintritt Einzelperson

- T Vöhl-Herzhausen, Nationalpark-Zentrum, Weg zur Wildnis 1
- H Vöhl-Herzhausen Nationalparkbahnhof und Vöhl-Herzhausen NationalparkZentrum

*Nationalpark Kellerwald-Edersee*

**15 Sonntag**  
13:15 – 15:45 Uhr



## Nationalpark riechen, föhlen, schmecken

Gemeinsam mit einem Ranger erfahren die Besucher\*innen die Natur des Nationalparks. Die Führung eignet sich auch für blinde und sehbehinderte Menschen. Anmeldung unter 05621-9040-0 erforderlich!

- T Vöhl-Herzhausen, Nationalpark-Zentrum, Weg zur Wildnis 1
- H Vöhl-Herzhausen Nationalparkbahnhof und Vöhl-Herzhausen NationalparkZentrum

*Nationalpark Kellerwald-Edersee*



**15 Sonntag**  
14:00 – 17:00 Uhr

### Rangerwanderung zum Fahrentriesch

Auch heute noch wird der Fahrentriesch kulturhistorisch mit seinen seltenen Lebensräumen erhalten.

- Ⓣ Frankenau-Altenlotheim, Nationalpark-Eingang Koppe
- Ⓜ Frankenau Altenlotheim

*Nationalpark Kellerwald-Edersee*

**21 Samstag**  
12:00 – 16:00 Uhr

### Blickwinkel – Fototour durch den Nationalpark

Schönheiten der Natur wahrnehmen und festhalten – Tipps und Tricks für schöne Fotos. Begleitete Fototour, an der auch gern ohne eigene Kamera teilgenommen werden kann. Max. 15 Personen, Anmeldung unter 05621 9040-0

- Ⓣ Waldeck, Nationalpark-Eingang Schloßberg
- Ⓜ Waldeck-Schlossstraße

*Nationalpark Kellerwald-Edersee*

**21 Samstag**  
14:00 – 16:00 Uhr



### Planwagenfahrt in der Arche-Region

Alte Haustierrassen, Wiesen, Magerrasen und Heide am Arche-Erlebnispfad. Einblicke in eine alte Kulturlandschaft, die zu neuem Leben erblüht. Die Veranstaltung ist für Rollstuhl (außer E-Rollstuhl) fahrende Teilnehmer\*innen geeig-

net. Anmeldung erforderlich bis spätestens Donnerstag vor dem aufgeführten Termin!  
Tel. 05621 96946-0

- € bis 6 J. frei / Kinder und Jgl. bis 17 J. 7,50 € / Erw. 12,50 €
- Ⓣ Frankenau, Wanderparkplatz Wolfskaute, an der Kellerwaldhalle, Wolfskaute 6

*Naturpark Kellerwald-Edersee  
und Archehof Kellerwald*



**21 Samstag**  
15:00 – 18:00 Uhr

### Poesie im Wald

Zeit zum Lauschen und Staunen mit heiteren Gedichten und nachdenklichen Texten.

- Ⓣ Frankenau, Nationalpark-Eingang KellerwaldUhr
- Ⓜ Frankenau KellerwaldUhr

*Nationalpark Kellerwald-Edersee*

# SEPTEMBER

**22 Sonntag**  
09:30 – 14:00 Uhr

**20 Jahre Wildnisentwicklung  
– Exkursion mit dem Wald-  
ökologen in die Kernzone  
des Nationalparks**

Anspruchsvolle Wildnistour über Stock und Stein in das Welterbe im Bereich Bärenbach-Arensberg-Wooghölle. Anmeldung erforderlich unter 05621 9040-0

- Ⓣ Vöhl-Asel-Süd,  
Nationalpark-Eingang Asel-Süd
- Ⓜ Vöhl-Asel Süd

*Nationalpark Kellerwald-Edersee*

**22 Sonntag**  
10:00 – 14:00 Uhr

**Die Vielfalt der Wälder entdecken**

Mit der Waldläuferin zu den Geheimnissen des Waldes. Romantische Täler, alte Bäume und versteckte Quellen warten darauf, entdeckt zu werden. Anmeldung erforderlich! Tel. 0160 3767158

- € Erw. 6 €
- Ⓣ Bad Wildungen, Wanderparkplatz  
Stahlquelle, an der K 40 zwischen  
Reinhardshausen und Odershausen

*Naturpark Kellerwald-Edersee*

**22 Sonntag**  
11:00 – 14:00 Uhr

**Altes Kräuterwissen  
– neu entdecken**

Herbstanfang – die Kraft in Beeren und Samen. Exkursion zum Entdecken und Kennenlernen heimischer Wildkräuter mit wissens-

werten Informationen über deren Nutzen und Geschichte. Anmeldung erforderlich! Tel. 05626 921286

- € Erw. 6 €
- Ⓣ Bad Zwesten / Oberuff-Schiffelborn, Parkplatz an der Burgruine Löwenstein, gegenüber Schiffelborner Straße 32

*Naturpark Kellerwald-Edersee*

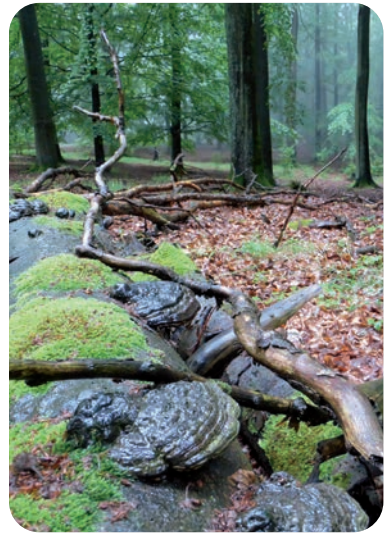

**22 Sonntag**  
12:00 – 15:30 Uhr

**Wasser-Wiese-Wald**

**– Vielfalt an Heimbach und Orke**  
Bäche gelten als kleine Schwestern unserer Flüsse. Eine Wanderung entlang von Heimbach und Orke offenbart die Schönheit und Empfindlichkeit dieser Landschaft. Eine Führung mit Informationen über Gewässer, Feuchtwiesen und Auen sowie Flora und Fauna der Region. Anmeldung erforderlich!

Tel. 0163 7728461

- € bis 17 J. frei / Erw. 6 €  
 T Lichtenfels-Fürstenberg, Wanderparkplatz Heimbach, an der K 50 in Richtung Rhadern

*Naturpark Kellerwald-Edersee*
**22 Sonntag**  
 14:00 – 17:30 Uhr

### Pilze – geheimnisvolle Kräfte der Natur

Mal sichtbar, mal verborgen – mal essbar, mal giftig. Spannende und überraschende Erkenntnisse über diese geheimnisvollen Lebewesen. Teilnahme für Kinder und Jugendliche unter 18 Jahre nur in Begleitung Erziehungsberechtigter.

- € bis 17 J. frei / Erw. 6 €  
 T Bad Wildungen-Albertshausen, Wanderparkplatz Immelberg, an der K 38 in Richtung Frebershausen

*Naturpark Kellerwald-Edersee*
**25 Mittwoch**  
 14:00 – 17:30 Uhr

### Wasser, Wein und Weisheiten

Die Geschichte der Quellen in Bad Wildungen und Reitzenhagen, mit Informationen zu den geologischen Grundlagen sowie Wissenswertes zu mittelalterlichem Weinbau im Wildetal.

- € bis 17 J. frei / Erw. 6 €  
 T Bad Wildungen-Reitzenhagen, Wanderparkplatz Bilstein, am Restaurant Waffelhaus, Bilsteinstraße 67

*Naturpark Kellerwald-Edersee*
**25 Mittwoch**  
 15:00 – 18:00 Uhr

### Wilden Kräutern auf der Spur

Essbare und heilkräftige Pflanzen kennenlernen und Wissenswertes über deren Nutzungsmöglichkeiten erfahren. Anmeldung erforderlich! Tel. 0151 52554574

- T bis 17 J. frei / Erw. 6 €  
 T Bad Wildungen, Parkplatz an der Königsquelle, Zufahrt über Rörigstraße

*Naturpark Kellerwald-Edersee*
**27 Freitag**  
 13:00 – 17:00 Uhr

### Der Bilstein – ein besonderes Naturschutzgebiet

Die Diabas Felsklippen aus dem Unterkarbon verkörpern einen der wertvollsten natürlichen Felskomplexe in Hessen. Sie sind ausgestattet mit einzigartiger Flora – darunter in Hessen nur selten vorkommende Arten.

# SEPTEMBER

- € bis 17 J. frei / Erw. 6 €
- T Bad Wildungen-Reinhardshausen,  
Tourist-Information, Hauptstraße 2

Naturpark Kellerwald-Edersee

**27 Freitag**  
18:00 – 21:00 Uhr

## Wo die Hirsche röhren

Wanderung zu den Brunftplätzen des Rothirschs. Max. 15 Teilnehmer\*innen, Mindestalter 14 Jahre, auf geräuscharme Kleidung ist zu achten. Anmeldung unter 05621 9040-0

- T Frankenau, Nationalpark-Eingang KellerwaldUhr
- H Frankenau KellerwaldUhr

Naturpark Kellerwald-Edersee

**28 Samstag**  
06:00 – 09:30 Uhr

## Wo die Hirsche röhren

Wanderung zu den Brunftplätzen des Rothirschs. Max. 15 Teilnehmer\*innen, Mindestalter

14 Jahre, auf geräuscharme Kleidung ist zu achten. Anmeldung unter 05621 9040-0

- T Edertal-Bringhausen,  
Nationalpark-Eingang Kirchweg
- H Edertal-Bringhausen, Mitte

Naturpark Kellerwald-Edersee

**28 Samstag**  
09:00 – 15:30 Uhr

## Wandern – ein Naturerlebnis

Heute: Der Dülferhof, das Naturdenkmal Totenpfuhl sowie die Waldschmidtliche sind Ziele der Tour. Eine Erlebniswanderung mit vielen naturkundlichen, geologischen und geschichtlichen Informationen. Die Wanderstrecke beträgt ca. 18 Kilometer. Anmeldung erforderlich! Tel. 05621 6637

- € Erw. 12 €
- T Bad Wildungen-Hüddingen,  
Wanderparkplatz Dietrichshagen,  
an der K 39 in Richtung Hundsdorf

Naturpark Kellerwald-Edersee



**28 Samstag**  
09:30 – 12:30 Uhr

### Wald im Klimawandel – Wie war es, wie ist es, wie wird es?

Der Wald leidet an den Folgen der Klimaveränderung. Welche Funktionen kann er für die Gesellschaft noch erfüllen? Wie geht man mit den Freiflächen um, die durch Sturm, Trockenheit und Borkenkäfer entstanden sind? Kann der Wald bei steigenden Temperaturen und geringerem Wasserangebot überleben? Anmeldung erforderlich! Tel. 0157 50739541

€ bis 17 J. frei / Erw. 6 €

Ⓣ Waldparkplatz an der K 44 zwischen Bad Wildungen-Braunau und Bad Wildungen-Bergfreiheit, 51° 3'51.13"N 9° 7'4.81"E

*Naturpark Kellerwald-Edersee*



**28 Samstag**  
11:00 – 12:30 Uhr

### Bäume, die "Helden der Stadt"

Zwischen Häusern und asphaltierten Wegen wachsen sie, die Helden der Stadt. Eine kleine Entdeckungsreise zum Kennenlernen der "städtischen Natur" und zum Erkennen, wie wertvoll Bäume in diesem Bereich sind. Anmeldung erforderlich! Tel. 0151 53585936

€ bis 17 J. frei / Erw. 6 €

Ⓣ Bad Wildungen, Touristinformation, Brunnenallee 1

*Naturpark Kellerwald-Edersee*

**28 Samstag**  
14:00 – 16:00 Uhr



### Planwagenfahrt in den Nationalpark

siehe Seite 20

**29 Sonntag**  
06:00 – 09:30 Uhr

### Wo die Hirsche röhren

Wanderung zu den Brunftplätzen des Rothirschs. Max. 15 Teilnehmer\*innen, Mindestalter 14 Jahre, auf geräuscharme Kleidung ist zu achten. Anmeldung unter 05621 9040-0

Ⓣ Frankenau, Nationalpark-Eingang KellerwaldUhr

Ⓜ Frankenau KellerwaldUhr

*Nationalpark Kellerwald-Edersee*



## OKTOBER



## 01 Dienstag

18:00 – 21:00 Uhr

### Wo die Hirsche röhren

Wanderung zu den Brunftplätzen des Rothirschs. Max. 15 Teilnehmer\*innen, Mindestalter 14 Jahre, auf geräuscharme Kleidung ist zu achten. Anmeldung unter 05621 9040-0

- Ⓣ Edertal-Bringhausen, Nationalpark-Eingang Kirchweg
- Ⓜ Edertal-Bringhausen, Mitte

*Nationalpark Kellerwald-Edersee*

## 02 Mittwoch

06:00 – 09:30 Uhr

### Wo die Hirsche röhren

Wanderung zu den Brunftplätzen des Rothirschs. Max. 15 Teilnehmer\*innen, Mindestalter 14 Jahre, auf geräuscharme Kleidung ist zu achten. Anmeldung unter 05621 9040-0

- Ⓣ Vöhl-Harbshausen, Nationalpark-Eingang Himmelsbreite
- Ⓜ Vöhl-Harbshausen

*Nationalpark Kellerwald-Edersee*

## 02 Mittwoch

11:00 – 14:00 Uhr

### Die Ederauen – Alles im Fluss?

Entlang der renaturierten Eder bei Wega, einem sensiblen und schützenswerten Ökosystem. Spannend und kurzweilig, mit vielen naturkundlichen und botanischen Informationen. Anmeldung erforderlich! Tel. 01520 2603442

- € bis 17 J. frei / Erw. 6 €
- Ⓣ Bad Wildungen-Wega, Parkplatz an der L 3218 von Wega Richtung Welten, nach der Ederbrücke rechte Seite

*Naturpark Kellerwald-Edersee*

## 05 Samstag

10:30 – 12:00 Uhr



### SchauSchlau

siehe Seite 28

## 05 Samstag

13:30 – 16:30 Uhr

### Rangerwanderung in den Nationalpark

Seite 28

**06 Sonntag**  
10:00 – 14:00 Uhr

### Pilze – der Bäume Freunde, Feinde und Totengräber

Pilz- und Baumpilzexkursion auf der Kanzel-Route. Maximal 15 Teilnehmer\*innen. Anmeldung unter 05621 9040-0

- Ⓣ Waldeck, Nationalpark-Eingang Schloßberg
- Ⓜ Waldeck-Schlossstraße

*Nationalpark Kellerwald-Edersee*

**09 Mittwoch**  
13:00 – 17:00 Uhr

### Auf den Spuren der Hugenotten

Einblicke in die Geschichte und das Leben der Hugenotten in Louisen-dorf. Mit Besichtigung der Schul-scheune, heute ein kleines Museum, sowie der Fachwerkkirche. Weitere Nachweise hugenottischen Lebens finden sich im angrenzenden Lengeltal an der Klause und der Huhnmühle

- Ⓔ bis 17 J. frei / Erw. 6 €
- Ⓣ Frankenau-Louisendorf, Wanderparkplatz, am Dorfgemeinschaftshaus

*Naturpark Kellerwald-Edersee*

**10 Donnerstag**   
19:30 – 21:00 Uhr

### Vortrag & Forum: Der Wilde Westen

#### – 20 Jahre Nationalpark Eifel

Wie der hessische Nationalpark, feierte auch der Nationalpark Eifel in diesem Jahr sein 20-jähriges Bestehen. Im Zuge dessen findet ein Vortragsaustausch statt. Mitarbeiter\*innen der Eifel berichten von ihrer Arbeit der letzten Jahre und bringen eindrucksvolle Bilder mit.

- Ⓣ Bad Wildungen, Nationalparkamt, Laustraße 8
- Ⓜ Bad Wildungen Breiter Hagen

*Nationalpark Kellerwald-Edersee*



# OKTOBER

**12 Samstag**  
09:00 – 16:00 Uhr

## Wandern – ein Naturerlebnis

Heute: Die "Bergfreiheits Welle", die ehemalige Jägersburg und die Süntelbuchen bilden die Kulisse der Tour. Eine Erlebniswanderung mit vielen naturkundlichen, geologischen und geschichtlichen Informationen. Die Wanderstrecke beträgt ca. 20 Kilometer. Anmeldung erforderlich! Tel. 05621 6637

€ Erw. 12 €

T Bad Wildungen-Bergfreiheit, Wanderparkplatz Bergwerk, an der L 3296 in Richtung Haddenberg

*Naturpark Kellerwald-Edersee*

**12 Samstag**     
10:00 – 15:00 Uhr

## 5. Inklusiver Wandertag

Siehe Seite 25

**12 Samstag**  
11:00 – 14:00 Uhr

## Wir entdecken das Banfetal

Wasser ist unsere Lebensgrundlage. Auf der Erlebniswanderung entlang der Banfe gibt es viel zu entdecken. Festes Schuhwerk und wetterangepasste Kleidung sind mitzubringen. Die Tour ist für Familien mit Kinderwagen geeignet. Hunde bleiben bitte zu Hause.

T Edertal-Bringhausen,  
Nationalpark-Eingang Kirchweg

H Edertal-Bringhausen, Mitte

*Nationalpark Kellerwald-Edersee*

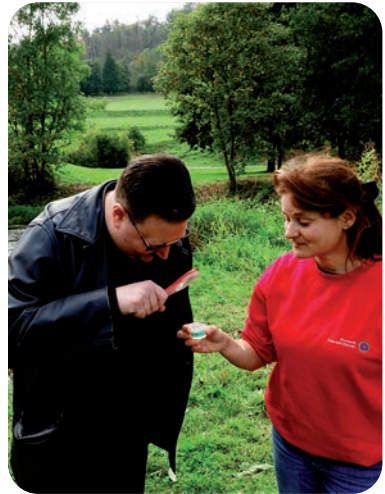

**13 Sonntag**  
10:00 – 13:00 Uhr

## "Von Löbseechern, Pärnern un angeren Leiren"

Eine Zeitreise, mit Elementen in Mundart, durch das Walddorf Odershausen. Der alte Ortskern bildet die Kulisse, von einem Aussichtspunkt wird die Entwicklung des Dorfes über die vergangenen Jahrhunderte betrachtet. Anmeldung erforderlich! Tel. 0173 9010151

€ bis 17 J. frei / Erw. 6 €

T Bad Wildungen-Odershausen,  
Wanderparkplatz Spitzgrund,  
Dörnbachweg / An der Koppe

*Naturpark Kellerwald-Edersee*

**13 Sonntag**  
11:00 – 17:00 Uhr

## Gipfelsturm!

Begleitet von kleinen und großen Naturwundern geht es zum Kellerwaldturm auf dem Wüstegarten.

Grandiose Ausblicke weit über die Region hinaus entschädigen für die Anstrengungen des Aufstiegs. Zurück führt der Weg gemütlich ein Stück die Gilsa entlang. Anmeldung erforderlich!  
Tel. 0160 3767158

- € Erw. 9 €
- T Jesberg, Wanderparkplatz Gilsatal, am Campingplatz, Ortsausgang in Richtung Densberg

*Naturpark Kellerwald-Edersee*

**13 Sonntag**  
14:00 – 17:30 Uhr

### Pilze – geheimnisvolle Kräfte der Natur

Heute: Dem Schopftintling auf der Spur. Überraschendes und Wissenswertes zum Pilz des Jahres 2024, einem ausgezeichneten Speisepilz. Teilnahme für Kinder und Jugendliche unter 18 Jahre nur in Begleitung Erziehungsberechtigter.

- € bis 17 J. frei / Erw. 6 €
- T Bad Wildungen, Parkplatz an der Königsquelle, Zufahrt über Rörigstraße

*Naturpark Kellerwald-Edersee*

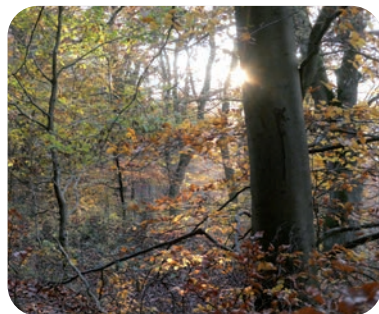

**13 Sonntag**  
14:00 – 17:30 Uhr

### Mythos Baum

Jeder Baum hat seine Ausstrahlung und Symbolkraft. Verborgenes Wissen über Bäume in Mythologie, Märchen und Literatur. Welche Heilkräfte wurden ihnen nachgesagt und wie wurden sie genutzt?

- T Vöhl-Herzhausen, NationalparkZentrum, Weg zur Wildnis 1
- H Vöhl-Herzhausen Nationalparkbahnhof und Vöhl-Herzhausen NationalparkZentrum

*Nationalpark Kellerwald-Edersee*

**13 Sonntag**  
14:30 – 18:00 Uhr

### Kulturlandschaft und werdende Wildnis

Einblicke in die alte, artenreiche Kulturlandschaft bei Frankenau. Berührung mit alten Haustierrassen, die diese Landschaft traditionell pflegen und erhalten. Von der Arche-Region führt die Wanderung in die werdende Wildnis im Nationalpark Kellerwald-Edersee und zu den kulturhistorischen Stätten Quernst-Kapelle, Dreiherrenstein und Himmelreich. Anmeldung erforderlich! Tel. 0160 6671848

- € bis 17 J. frei / Erw. 6 €
- T Frankenau, Wanderparkplatz Wolfskaute, an der Kellerwaldhalle, Wolfskaute 6

*Naturpark Kellerwald-Edersee und Nationalpark Kellerwald-Edersee*

## OKTOBER



**14 Montag**  
10:00 – 12:30 Uhr

**Erlebnistag in der KellerwaldUhr:  
Totes Holz, lebendiger Wald –  
warum Bäume alt werden dürfen**

Alte Bäume, Asthaufen und morsche Stämme. Wer räumt das eigentlich auf und wem bietet es ein Zuhause? Hier findet sich allerlei Lebendiges, von der dicken Käferlarve bis zum bärtigen Pilz. Und nicht nur das, Totholz kann noch vieles mehr und ist für einen gesunden Wald sehr wichtig! Wir schauen uns diesen Lebensraum genauer an und nehmen dafür auch Lupe und Mikroskop zur Hand. Mindestalter 6 Jahre, max. 16 Teilnehmer\*innen. Anmeldung unter 05621 9040-0

- Ⓓ Frankenau, KellerwaldUhr, Eingang
- Ⓗ Frankenau KellerwaldUhr

*Nationalpark Kellerwald-Edersee*

**15 Dienstag**  
10:00 – 13:00 Uhr 

**Mit dem Ranger im WildtierPark**  
Begleiteter Rundgang durch den WildtierPark.

- Ⓒ Eintritt WildtierPark
- Ⓓ Edertal-Hemfurth, WildtierPark Edersee, Am Bericher Holz
- Ⓗ Edertal-Hemfurth, Wildpark

*Nationalpark Kellerwald-Edersee*

**16 Mittwoch**  
13:00 – 17:00 Uhr

**Der Bilstein – ein besonderes  
Naturschutzgebiet**

Die Diabas Felsklippen aus dem Unterkarbon verkörpern einen der wertvollsten natürlichen Felskomplexe in Hessen. Sie sind ausgestattet mit einzigartiger Flora – darunter in Hessen nur selten vorkommende Arten.

- Ⓓ bis 17 J. frei / Erw. 6 €
- Ⓗ Bad Wildungen-Reitzenhagen, Wanderparkplatz Bilstein, am Restaurant Waffelhaus, Bilsteinstraße 67

*Naturpark Kellerwald-Edersee*

**17 Donnerstag**  
10:00 – 12:30 Uhr

**Erlebnistag in der WildnisSchule:  
Die bunte Welt der Pilze  
– Forschertag für Kinder**

Wer steht dort im Wald mit farbenfrohem Hut? Mit Lupe und Mikroskop gehen wir auf Entdeckungstour ins geheimnisvolle Reich der Pilze. Mindestalter 6 Jahre, max. 15 Teilnehmer\*innen. Anmeldung unter 05621 9040-0

- Ⓓ Edertal-Hemfurth, WildnisSchule, Eingang, Am Bericher Holz
- Ⓗ Edertal-Hemfurth, Wildpark

*Nationalpark Kellerwald-Edersee*

**17 Donnerstag**  
14:00 – 17:00 Uhr

### Die Sagenwelt des Waldes

Seit Urzeiten wirken Wald und Bäume auf Denken und Empfinden der Menschen. Überlieferungen von Dichtern aus den vergangenen Jahrtausenden berichten von dieser Wirkung. Mindestalter 18 Jahre.

- € Erw. 6 €
- T Bad Wildungen-Reitzenhagen, Wanderparkplatz Bilstein, am Restaurant Waffelhaus, Bilsteinstraße 67

Naturpark Kellerwald-Edersee



**18 Freitag**  
14:00 – 17:00 Uhr



### Kids aufgepasst! Was lebt und schwimmt denn da im Edersee?

Mit Kescher und Senke den Edersee genauer betrachten. Kleinstlebewesen und Fische werden bestimmt, des Weiteren die Wasserparameter, die Rückschlüsse auf die Lebensgrundlagen im See

erlauben. Mindestalter 8 Jahre. Teilnahme für Kinder und Jugendliche unter 18 Jahre nur in Begleitung Erziehungsberechtigter! Anmeldung erforderlich! Tel. 0170 2223009

- € bis 17 J. frei / Erw. 6 €
- T Waldeck-West, Parkplatz Saure Delle, an der Edersee Randstraße

Naturpark Kellerwald-Edersee

**18 Freitag**  
18:00 – 20:30 Uhr



### Lagerfeuerabend

Lagerfeuer, Stockbrot, Geschichten über den Kellerwald – was braucht es mehr, um gemeinsam mit der ganzen Familie oder mit Freunden einen gemütlichen Abend zu verbringen? Lagerfeuer auf dem WildnisErlebnisgelände.

- T Vöhl-Herzhausen, Nationalpark-Zentrum, Weg zur Wildnis 1
- H Vöhl-Herzhausen Nationalparkbahnhof und Vöhl-Herzhausen NationalparkZentrum

Nationalpark Kellerwald-Edersee

**19 Samstag**  
14:00 – 16:00 Uhr



### Planwagenfahrt in den Nationalpark

siehe Seite 20

**19 Samstag**  
14:00 – 17:00 Uhr



### Kids aufgepasst! Bei uns wird man "Baumforscher"

# OKTOBER

Bäume kann man an den Blättern unterscheiden, an der Rinde und noch einigem mehr. Ein Baumsteckbrief hilft dabei, verschiedene Bäume kennenzulernen. Ganz nebenbei gibt es viele Infos, was der Wald noch alles zu bieten hat. Anmeldung erforderlich!  
Tel. 01520 4156898

- € bis 17 J. frei / Erw. 6 €
- Ⓣ Waldparkplatz an der K 44 zwischen Bad Wildungen-Braunau und Bad Wildungen-Bergfreiheit, 51° 3'51.13"N 9° 7'4.81"E

Naturpark Kellerwald-Edersee

## 19 Samstag

14:00 – 17:00 Uhr

### Fotowanderung – die Welt der Makrofotografie

Mit Fotoequipment (mind. Fotokamera und Stativ) die kleinen und großen Wunder des Naturparks zwischen Thalitter und Fürstenberg entdecken. Eine Tour mit etwas Theorie, viel Praxis, ganz viel Natur und jede Menge Tipps für schöne Fotos. Anmeldung erforderlich bis zum 17.10.2024! Tel. 0152 26113217

- € bis 17 J. frei / Erw. 6 €
- Ⓣ Vöhl-Thalitter, Parkplatz am Bahnhof, Zufahrt über Immighäuser Straße

Naturpark Kellerwald-Edersee

## 20 Sonntag

13:00 – 17:00 Uhr

**Artenvielfalt im Nationalpark**  
Eine Wanderung auf der Ochsen-

wurzelskopf-Route mit besonderen Ein- und Ausblicken.

- Ⓣ Edertal-Hemfurth, Nationalpark-Eingang Peterskopf
- Ⓜ Edertal Dornröschenhöh

Nationalpark Kellerwald-Edersee

## 20 Sonntag

14:00 – 16:30 Uhr



### Kids aufgepasst! Farben, Formen und Technik – verborgen in den Wäldern

Mathematische Grundprinzipien in der Natur? Was ist das denn? Entdeckersinn und Neugier sind gefragt, lass dich von der Natur überraschen. Eine Entdeckungsreise mit Spiel und Spaß. Anmeldung erforderlich! Tel. 0160 3767158

- € bis 17 J. frei / Erw. 6 €
- Ⓣ Jesberg, Wanderparkplatz Gilsatal, am Campingplatz, Ortsausgang in Richtung Densberg

Naturpark Kellerwald-Edersee

## 21 Montag

10:00 – 12:30 Uhr

### Erlebnistag in der WildnisSchule: Totes Holz, lebendiger Wald – warum Bäume alt werden dürfen

Alte Bäume, Asthaufen und morsche Stämme. Wer räumt das eigentlich auf und wem bietet es ein Zuhause? Hier findet sich allerlei Lebendiges, von der dicken Käferlarve bis zum bärtigen Pilz. Und nicht nur das, Totholz kann noch vieles mehr und ist für einen gesunden Wald sehr wichtig! Wir schauen uns diesen Lebensraum genauer an und neh-

men dafür auch Lupe und Mikroskop zur Hand. Mindestalter 6 Jahre, max. 16 Teilnehmer\*innen. Anmeldung unter 05621 9040-0

- Ⓣ Edertal-Hemfurth, WildnisSchule, Eingang, Am Bericher Holz
- Ⓜ Edertal-Hemfurth, Wildpark

*Nationalpark Kellerwald-Edersee*

**22 Dienstag**  
10:00 – 13:00 Uhr 

**Mit dem Ranger im WildtierPark**  
Begleiteter Rundgang durch den WildtierPark

- Ⓢ Eintritt WildtierPark
- Ⓣ Edertal-Hemfurth, WildtierPark Edersee, Am Bericher Holz
- Ⓜ Edertal-Hemfurth, Wildpark

*Nationalpark Kellerwald-Edersee*



**22 Dienstag**  
10:00 – 16:00 Uhr

**Ferienforschertag für Kinder – Auf den Spuren der Nationalparktiere**

Im Nationalpark darf "Natur, Natur sein". Aber trotzdem ist auch Platz zum Entdecken und Forschen. Nötige Ausrüstung: Wetterange-

passte Kleidung, gutes Schuhwerk und Rucksackverpflegung. Für Kinder von 7 bis 12 Jahren. Anmeldung unter 05621-9040-0.

- Ⓢ 5,20 €
- Ⓣ Vöhl-Herzhausen, Nationalpark-Zentrum, Weg zur Wildnis 1
- Ⓜ Vöhl-Herzhausen Nationalparkbahnhof und Vöhl-Herzhausen NationalparkZentrum

*Nationalpark Kellerwald-Edersee*

**23 Mittwoch**  
13:00 – 15:30 Uhr

**Herbst-Wunder-Wald**

Ein kleiner Spaziergang durch die Waldgesellschaften im Naturschutzgebiet Bilstein mit geologischen und naturkundlichen Informationen.

- Ⓢ bis 17 J. frei / Erw. 6 €
- Ⓣ Bad Wildungen-Reitzenhagen, Wanderparkplatz Bilstein, am Restaurant Waffelhaus, Bilsteinstraße 67

*Naturpark Kellerwald-Edersee*

**23 Mittwoch**  
14:00 – 17:00 Uhr

**Märchenwälder**

Bizarre Baumgestalten, herrliche Ausblicke. Auf der Kahle-Hardt Route zu einem der ältesten Waldbestände Deutschlands. Für Kinderwagen nicht geeignet.

- Ⓣ Vöhl-Basdorf, Nationalpark-Eingang Trappenhardt
- Ⓜ Vöhl-Basdorf

*Nationalpark Kellerwald-Edersee*



# OKTOBER

**24** **Donnerstag**  
10:00 – 12:30 Uhr

## Erlebnistag in der KellerwaldUhr: Die bunte Welt der Pilze – For- schertag für Kinder

Wer steht dort im Wald mit farbenfrohem Hut? Mit Lupe und Mikroskop gehen wir auf Entdeckungstour ins geheimnisvolle Reich der Pilze. Mindestalter 6 Jahre, max. 15 Teilnehmer\*innen. Anmeldung unter 05621 9040-0

- (T)** Frankenau, KellerwaldUhr, Eingang
- (H)** Frankenau KellerwaldUhr

*Nationalpark Kellerwald-Edersee*

**25** **Freitag**  
14:00 – 16:30 Uhr

## Hutewälder – Zeitzeugen über Jahrhunderte

Hutewälder sind landschaftsästhetische und ökologische Kulturrelikte. Uralte Bäume erzählen die Geschichte(n) der Hutewälder rund um Albertshausen und lassen als letzte Zeitzeugen die frühere Bedeutung als "Nährwälder" für die Tierhaltung in den Dörfern wieder lebendig werden. Anmeldung



erforderlich! Tel. 0151 67150127

- (€)** bis 17 J. frei / Erw. 6 €
- (T)** Bad Wildungen-Albertshausen, am Kump, Reinhardshäuser Straße, Abzweig Zum Paradies

*Naturpark Kellerwald-Edersee*

**26** **Samstag**  
12:00 – 16:00 Uhr

## Blickwinkel – Fototour durch den Nationalpark

Schönheiten der Natur wahrnehmen und festhalten – Tipps und Tricks für schöne Fotos. Begleitete Fototour, an der auch gern ohne eigene Kamera teilgenommen werden kann. Max. 15 Personen, Anmeldung unter 05621 9040-0

- (T)** Vöhl-Basdorf, Nationalpark-Eingang Trappenhardt
- (H)** Vöhl-Basdorf

*Nationalpark Kellerwald-Edersee*

**26** **Samstag**  
14:00 – 16:00 Uhr

## Auenwälder – mal trockene, mal nasse "Füße"

Großflächig säumten Auenwälder einst die Eder bei Fritzlar. Die heutigen Reste sind ein Schatz der Natur, Lebensraum für viele Tiere und Pflanzen sowie Erholungsraum für Menschen.

- (€)** bis 17 J. frei / Erw. 6 €
- (T)** Fritzlar, Wanderparkplatz Gärtnerhof, Zufahrt über Alte Wildunger Straße / Jakobsruh

*Naturpark Kellerwald-Edersee*

**26 Samstag**  
14:00 – 18:00 Uhr

### Kelten im Nationalpark

Auf Spurensuche an der Finkenburg, der Hengstwiese und am Opfermoor. Anmeldung unter 0175 1024966

- Ⓣ Waldeck-Nieder-Werbe, Nationalpark-Eingang Werbetal, Reiherbachstraße
- Ⓜ Waldeck-Niederwerbe

*Nationalpark Kellerwald-Edersee*

**27 Sonntag**  
09:30 – 12:30 Uhr

### 350 Jahre Forst- und Waldgeschichte

Eine Zeitreise mit dem "Waldhistoriker". Eine kulturhistorische Wanderung in den Hundsdorfer Forst rund um den Silberberg. Anmeldung erforderlich! Tel. 0151 67150127

- Ⓔ bis 17 J. frei / Erw. 6 €
- Ⓣ Bad Wildungen-Hundsdorf, Forsthaus im Kellerwald, Löhlbacher Straße 7

*Naturpark Kellerwald-Edersee*

**27 Sonntag**  
14:00 – 17:30 Uhr

### Rangerwanderung in den Nationalpark

Wanderung oberhalb des Edersees zu den Papstkiefern.

- Ⓣ Waldeck, Nationalpark-Eingang Schloßberg
- Ⓜ Waldeck-Schlossstraße

*Nationalpark Kellerwald-Edersee*

**30 Mittwoch**  
11:00 – 14:00 Uhr

### Die Ederauen – Alles im Fluss?

Entlang der renaturierten Eder bei Wega, einem sensiblen und schützenswerten Ökosystem. Spannend und kurzweilig, mit vielen naturkundlichen und botanischen Informationen. Anmeldung erforderlich! Tel. 01520 2603442

- Ⓔ bis 17 J. frei / Erw. 6 €
- Ⓣ Bad Wildungen-Wega, Parkplatz an der L 3218 von Wega Richtung Welken, nach der Ederbrücke rechte Seite

*Naturpark Kellerwald-Edersee*



# NOVEMBER

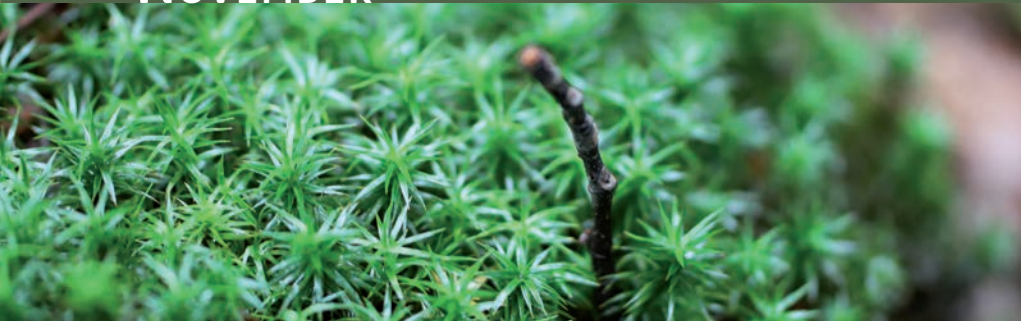

**01 Freitag**  
10:00 – 13:00 Uhr

## Warum Wildnis

Entspannte Wanderung mit Nationalparkleiter Manuel Schweiger zum Wert von Schutzgebieten.

- Waldeck, Nationalpark-Eingang Schloßberg
- Waldeck-Schlossstraße

*Nationalpark Kellerwald-Edersee*

**01 Freitag**  
13:00 – 17:00 Uhr

## Die Welt der Moose und Flechten

Sie wachsen in Wäldern, aber auch in unserer häuslichen Umgebung. Die einen sind Pflanzen, die anderen nicht. Eine spannende Entdeckungstour im Helenental.

- Erw. 6 €
- Bad Wildungen, Parkplatz an der Helenenquelle, Zufahrt über Dr.-Born-Straße

*Naturpark Kellerwald-Edersee*

**02 Samstag**  
10:30 – 12:00 Uhr



## SchauSchlau

siehe Seite 28

**02 Samstag**  
13:30 – 16:30 Uhr

## Rangerwanderung in den Nationalpark

siehe Seite 28

**02 Samstag**  
12:00 – 16:00 Uhr

## Blickwinkel – eine Fototour

Schönheiten der Natur im Heimbachtal und Orketal mit den Augen wahrnehmen und mit Fotokamera oder Handy festhalten. Eine Naturerlebniswanderung mit vielen Tipps und Tricks für schöne Fotos. Anmeldung erforderlich! Tel. 0171 9358095

- bis 17 J. frei / Erw. 6 €
- Lichtenfels-Fürstenberg. Wanderparkplatz Heimbach, an der K 50 in Richtung Rhadern

*Naturpark Kellerwald-Edersee*

## 03 Sonntag

11:00 – 14:00 Uhr

### Es lebe die Abwechslung

Trockenwald mit bizarren Baumgestalten an Michelskopf, Uhrenkopf und Kanzel, verbunden mit herrlichen Aussichten auf die Eder und die Staumauer.

- Ⓣ Edertal-Hemfurth, Treffpunkt Kreuzung Am Weiher – Kraftwerkstraße
- Ⓜ Edertal-Hemfurth Peterskopfbahn

*Nationalpark Kellerwald-Edersee*



## 07 Donnerstag

19:30 – 21:00 Uhr



### Vortrag & Forum: 20 Jahre Forschung im Nationalpark

20 Jahre heißt es im Nationalpark Kellerwald-Edersee bereits "Natur Natur sein lassen". Doch was bedeutet das eigentlich? Achim Frede, Leiter der Abteilung Forschung, Planung und Naturschutz, Dr. Carsten Morkel, wissenschaftlicher Mitarbeiter, und Dr. Marcus Schmidt, Vorsitzender des Forschungsbeirates, geben einen interessanten Rückblick auf die Forschung im Schutzgebiet und einen Aus-

blick, was in Zukunft geplant ist.

- Ⓣ Bad Wildungen, Nationalparkamt, Laustraße 8
- Ⓜ Bad Wildungen Breiter Hagen

*Nationalpark Kellerwald-Edersee*

## 09 Samstag

09:00 – 16:00 Uhr

### Wandern – ein Naturerlebnis

Heute: Der Braunauer Berg, der Auenberg und das Dörnbachtal bilden die Kulisse der Tour. Eine Erlebniswanderung mit vielen naturkundlichen, geologischen und geschichtlichen Informationen. Die Wanderstrecke beträgt ca. 20 Kilometer. Anmeldung erforderlich! Tel. 05621 6637

- € Erw. 12 €
- Ⓣ Bad Wildungen-Braunau, Wanderparkplatz Am Köppel, am Friedhof

*Naturpark Kellerwald-Edersee*

## 09 Samstag

12:00 – 16:00 Uhr

### Blickwinkel – Fototour durch den Nationalpark

Schönheiten der Natur wahrnehmen und festhalten – Tipps und Tricks für schöne Fotos. Begleitete Fototour, an der auch gern ohne eigene Kamera teilgenommen werden kann. Max. 15 Personen, Anmeldung unter 05621 9040-0

- Ⓣ Edertal-Bringhausen, Nationalpark-Eingang Kirchweg
- Ⓜ Edertal-Bringhausen, Mitte

*Nationalpark Kellerwald-Edersee*

# NOVEMBER

**10 Sonntag**  
11:00 – 14:00 Uhr

## Wer hat Angst vorm bösen Wolf

Exkursion zur historischen Wolfsgrube am Ruhlauber. Informationen über die Chancen und Risiken bei der Rückkehr von Wolf und Luchs und zur erfolgreichen Heimkehr der Wildkatze.

- Ⓣ Bad Wildungen-Frebershausen, Nationalpark-Eingang Quernstgrund
- Ⓜ Bad Wildungen-Frebershausen, Zur Quernst

*Nationalpark Kellerwald-Edersee*

**15 Freitag**  
19:00 – 00:00 Uhr

## Wildbuffet

Der Nationalpark und der Förderverein laden Partner, Freunde und Förderer zum Wildbuffet ins Maritim Hotel Bad Wildungen ein. Anmeldung erforderlich! Eintritt-

spreis und weitere Informationen auf Anfrage unter 05621 9040-0.

- € Bitte anfragen
- Ⓣ Maritim Hotel Bad Wildungen, Dr.-Marc-Straße 4
- Ⓜ Bad Wildungen, Badehotel Maritim

*Nationalpark Kellerwald-Edersee*

**17 Sonntag**  
10:00 – 14:00 Uhr

## Ausblicke und Durchblicke

Auf dem Urwaldsteig Edersee zur Kanzel hoch über der Waldecker Bucht. Faszinierende Waldbilder und grandiose Ausblicke auf den Edersee

- Ⓣ Waldeck, Nationalpark-Eingang Schloßberg
- Ⓜ Waldeck-Schlossstraße

*Nationalpark Kellerwald-Edersee*



**23 Samstag**  
12:30 – 16:30 Uhr

### Franken im Kellerwald

Auf den Spuren der Franken bei einer kulturhistorischen Wanderung zu Siedlungsresten aus dem Mittelalter, am Beispiel der Reste der Büraburg bei Fritzlar. Anmeldung erforderlich! Tel. 0175 1024966

- € bis 17 J. frei / Erw. 6 €
- T Fritzlar-Rothhelmshausen, Wanderparkplatz Ruppenbach, am Dorfgemeinschaftshaus, Birkenweg

*Naturpark Kellerwald-Edersee*

**24 Sonntag**   
13:00 – 16:00 Uhr

### 60+: Entspannte Rangerwanderung durch die wilde Natur

Das Reich der urigen Buchen in entspanntem Gehtempo entdecken.

- T Waldeck-Nieder-Werbe, Nationalpark-Eingang Werbetal, Reiherbachstraße
- H Waldeck-Niederwerbe

*Nationalpark Kellerwald-Edersee*

**30 Samstag**  
10:00 – 14:00 Uhr

### Mit dem Ranger in den Nationalpark

Winterliche Wanderungen

- T Edertal-Bringhausen, Nationalpark-Eingang Kirchweg
- H Edertal-Bringhausen, Mitte

*Nationalpark Kellerwald-Edersee*



**30 Samstag**  
14:00 – 16:00 Uhr

### Auenwälder – mal trockene, mal nasse "Füße"

Großflächig säumten Auenwälder einst die Eder bei Fritzlar. Die heutigen Reste sind ein Schatz der Natur, Lebensraum für viele Tiere und Pflanzen sowie Erholungsraum für Menschen.

- € bis 17 J. frei / Erw. 6 €
- T Fritzlar, Wanderparkplatz Gärtnerhof, Zufahrt über Alte Wildunger Straße / Jakobsruh

*Naturpark Kellerwald-Edersee*

# DEZEMBER



**01 Sonntag**  
11:00 – 14:00 Uhr

## UNESCO-Weltnaturerbe

Rangerwanderung ins  
Weltnaturerbegebiet

- Ⓣ Vöhl-Harbshausen, Nationalpark-  
Eingang Himmelsbreite
- Ⓜ Vöhl-Harbshausen

*Nationalpark Kellerwald-Edersee*

**01 Sonntag**  
14:00 – 15:30 Uhr



## Kids aufgepasst! Märchenhafter Wald – Sagenhafter Wald

Eine Entdeckungsreise mit Märchen  
und Sagen zu schönen Plätzen und  
besonderen Bäumen. Ein Wald  
ist der perfekte Ort, um sich von  
Geschichten aus aller Welt ver-  
zaubern zu lassen.

- € bis 17 J. frei / Erw. 6 €
- Ⓣ Bad Wildungen, Kurpark, am Ein-  
gang zur Wandelhalle, Rückseite  
am Teich

*Naturpark Kellerwald-Edersee*

**07 Samstag**  
09:00 – 13:30 Uhr

## Waldwissen to go

Stille hören – Weite atmen – Land-  
schaft lesen – Wald verstehen!  
Eine Erlebniswanderung rund  
um die Braunauer Warte.

- € bis 17 J. frei / Erw. 9 €
- Ⓣ Bad Wildungen-Braunau, Wander-  
parkplatz Am Köppel, am Friedhof

*Naturpark Kellerwald-Edersee*

**07 Samstag**  
10:30 – 12:00 Uhr



## SchauSchlau

siehe Seite 28

**07 Samstag**  
13:30 – 16:30 Uhr

## Rangerwanderung in den Nationalpark

siehe Seite 28

**15 Sonntag**  
10:00 – 14:00 Uhr

**Mit dem Ranger  
in den Nationalpark**  
Winterliche Wanderungen

- Ⓣ Frankenau-Altenlotheim,  
Nationalpark-Eingang Koppe
- Ⓜ Frankenau Altenlotheim

*Nationalpark Kellerwald-Edersee*

**21 Samstag**   
14:00 – 17:00 Uhr

**Weihnachtliche Planwagenfahrt**  
Vom Nationalpark-Eingang KellerwaldUhr über das Kastaniendreieck zu Quernst, Ruhlauber, Wolfsgrube, Frankenauer Tor und zurück. Anschließend gibt es beim Nationalpark-Partner Fuhrhaltereierchehof Finke warme Getränke zur Einstimmung auf die Weihnachtszeit. Anmeldung unter 05621 9040-0

- Ⓔ Bis 6 Jahre frei / Kinder, Jugendl., Stud. 7,50 € / Erw. 12,50 €
- Ⓣ Frankenau, Nationalpark-Eingang KellerwaldUhr
- Ⓜ Frankenau KellerwaldUhr

*Nationalpark Kellerwald-Edersee*



**22 Sonntag**  
13:30 – 17:00 Uhr

**Pilze im Winter – geheimnisvolle Kräfte der Natur**

Mal sichtbar, mal verborgen – mal essbar, mal giftig. Spannende und überraschende Erkenntnisse über diese geheimnisvollen Lebewesen. Teilnahme für Kinder und Jugendliche unter 18 Jahre nur in Begleitung Erziehungsberechtigter.

- Ⓔ bis 17 J. frei / Erw. 6 €
- Ⓣ Bad Wildungen, Parkplatz an der Helenenquelle, Zufahrt über Dr.-Born-Straße

*Naturpark Kellerwald-Edersee*



**26 Donnerstag**  
13:00 – 16:00 Uhr

**Winterschlaf**

Besinnliche Tour zur Weihnacht über die Quernst-Route zum Frankenauer Tor.

- Ⓣ Frankenau, Nationalpark-Eingang KellerwaldUhr
- Ⓜ Frankenau KellerwaldUhr

*Nationalpark Kellerwald-Edersee*



# JANUAR 2025

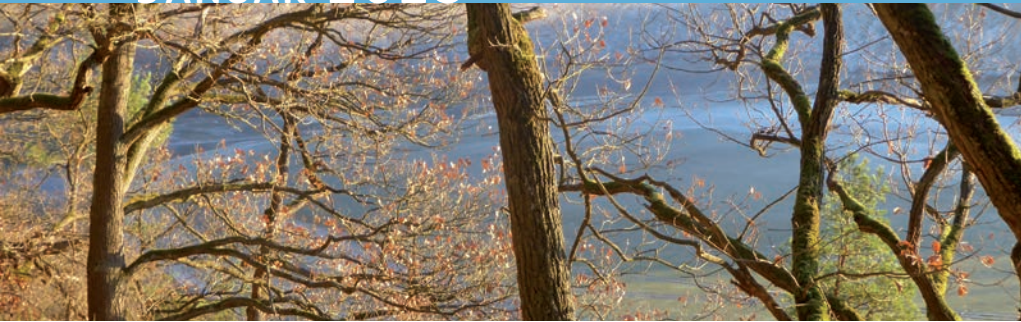

## 04 Samstag 12:00 – 16:00 Uhr

### Blickwinkel – Fototour durch den Nationalpark

Schönheiten der Natur wahrnehmen und festhalten – Tipps und Tricks für schöne Fotos. Begleitete Fototour, an der auch gern ohne eigene Kamera teilgenommen werden kann. Max. 15 Personen, Anmeldung unter 05621 9040-0

- Ⓣ Waldeck, Nationalpark-Eingang Schloßberg
- Ⓜ Waldeck-Schlossstraße

*Nationalpark Kellerwald-Edersee*

## 05 Sonntag 10:00 – 14:00 Uhr

### Imposante Felsformationen und bizarre Baumgestalten

Eine geologisch-naturkundliche Exkursion auf dem Knorreichenstieg an der "Kahlen Hardt" und grandiosem Blick auf den Edersee von der "Schönen Aussicht".

- Ⓣ Vöhl-Basdorf, Nationalpark-Eingang Trappenhardt
- Ⓜ Vöhl-Basdorf

*Nationalpark Kellerwald-Edersee*

## 12 Sonntag 11:00 – 14:00 Uhr

### Wer hat Angst vorm bösen Wolf

Exkursion zur historischen Wolfsgrube am Ruhlauber. Informationen über die Chancen und Risiken bei der Rückkehr von Wolf und Luchs und zur erfolgreichen Heimkehr der Wildkatze.

- Ⓣ Bad Wildungen-Frebershausen, Nationalpark-Eingang Quernstgrund
- Ⓜ Bad Wildungen-Frebershausen, Zur Quernst

*Nationalpark Kellerwald-Edersee*

## 25 Samstag 14:00 – 16:00 Uhr

### Auenwälder – mal trockene, mal nasse "Füße"

Großflächig säumten Auenwälder einst die Eder bei Fritzlar. Die heutigen Reste sind ein Schatz der Natur, Lebensraum für viele Tiere und Pflanzen sowie Erholungsraum für Menschen.

- € bis 17 J. frei / Erw. 6 €
- Ⓣ Fritzlar, Wanderparkplatz Gärtnerhof, Zufahrt über Alte Wildunger Straße / Jakobsruh

*Naturpark Kellerwald-Edersee*



Die Forstbetriebe der Region kümmern sich um die nachhaltige Waldpflege und damit um die Erhaltung der Wälder als unverzichtbare Lebensgrundlage aller Menschen.

**In der Nationalpark-Region sind Ihre Ansprechpartner:**

**HessenForst – Forstamt Frankenberg-Vöhl**

Telefon: 06451 23009-0

E-Mail: [ForstamtFrankenberg@forst.hessen.de](mailto:ForstamtFrankenberg@forst.hessen.de)

**HessenForst – Forstamt Jesberg**

Telefon: 06695 9613-0

E-Mail: [ForstamtJesberg@forst.hessen.de](mailto:ForstamtJesberg@forst.hessen.de)

**Stiftungsforsten Kloster Haina**

Telefon: 06456 8123-0

E-Mail: [info@Haina-Forst.de](mailto:info@Haina-Forst.de)

**Waldeckische Domanialverwaltung**

Telefon: 05691 8964-0

E-Mail: [zentrale@domanium.de](mailto:zentrale@domanium.de)

**Kommunalwald Waldeck-Frankenberg GmbH**

Telefon: 05691 50090-60

E-Mail: [info@kommunalwald.de](mailto:info@kommunalwald.de)

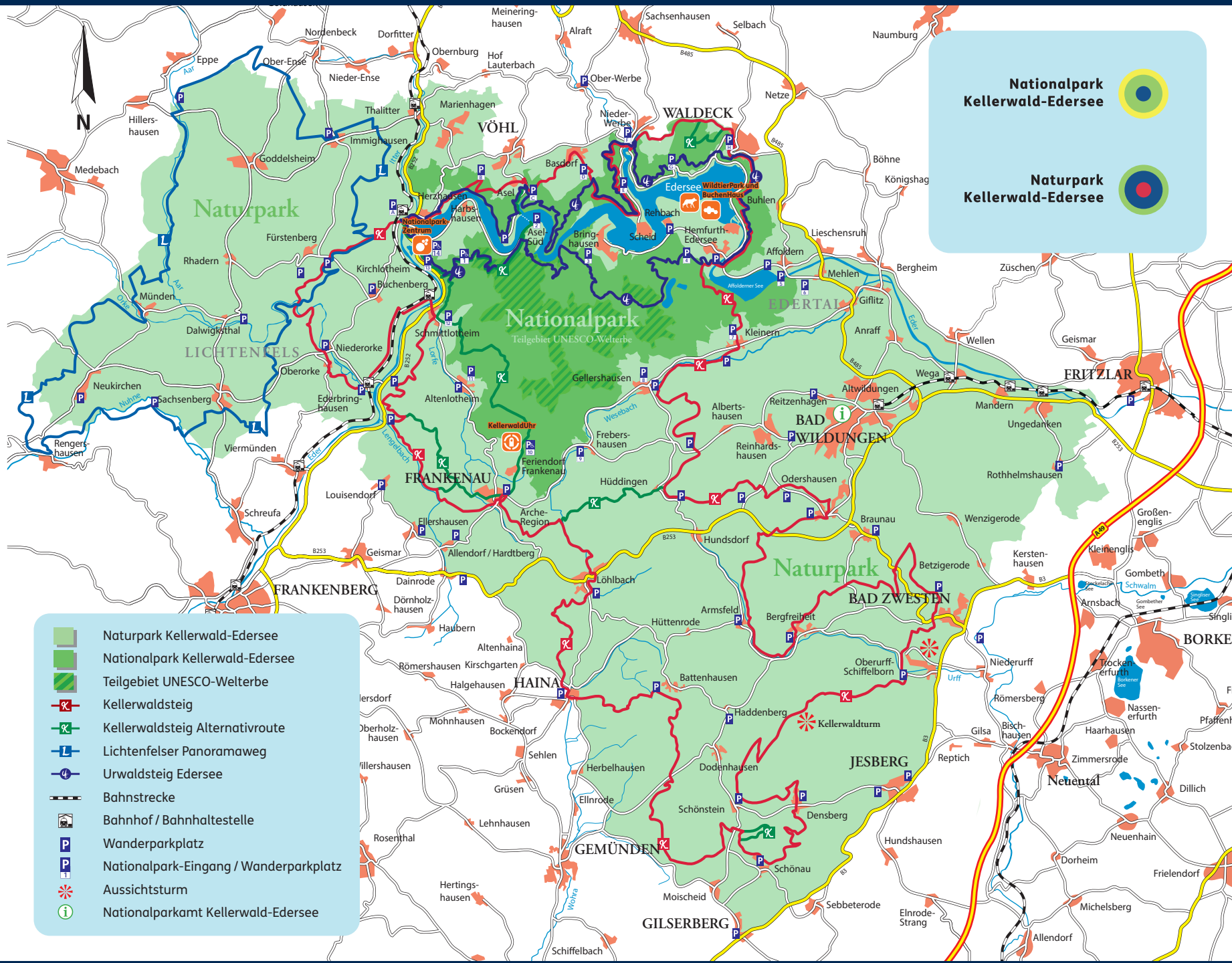

**Nationalpark Kellerwald-Edersee**

**Naturpark Kellerwald-Edersee**

- Naturpark Kellerwald-Edersee
- Nationalpark Kellerwald-Edersee
- Teilgebiet UNESCO-Welterbe
- Kellerwaldsteig
- Kellerwaldsteig Alternativroute
- Lichtenfelser Panoramaweg
- Urwaldsteig Edersee
- Bahnstrecke
- Bahnhof / Bahnhaltestelle
- Wanderparkplatz
- Nationalpark-Eingang / Wanderparkplatz
- Aussichtsturm
- Nationalparkamt Kellerwald-Edersee

## Auskünfte touristischer Art geben Ihnen die Touristik-Organisationen

Edersee Marketing GmbH  
 Zur Sperrmauer 66  
 34549 Edertal  
 Telefon: 05623 9998-0  
 E-Mail: info@edersee.com  
 www.edersee.com



*Deine Region:  
 wild, bunt,  
 gesund.*

Tourismusservice Rotkäppchenland  
 Paradeplatz 7  
 34613 Schwalmstadt-Ziegenhain  
 Telefon: 0800 234235236  
 E-Mail: service@rotkaeppchenland.de  
 www.rotkaeppchenland.de



Touristik Service Waldeck-Ederbergland GmbH  
 Auf Lülingskreuz 60  
 34497 Korbach  
 Telefon: 05631 954-1359  
 E-Mail: info@waldecker-land.de  
 www.waldecker-land.de



GrimmHeimat NordHessen  
 Ständeplatz 17  
 34117 Kassel  
 Telefon: 0561 97062-240  
 E-Mail: urlaub@grimmheimat.de  
 www.grimmheimat.de



## Mobil in der Nationalpark-Region

Nordhessischer VerkehrsVerbund  
 Rainer-Dierichs-Platz 1  
 34117 Kassel  
 NVV ServiceTelefon 0800 939-0800 (gebührenfrei)  
 NVV-Mobiltätsvermittlung (AST): 05631 5062088  
 E-Mail: info@nvv.de  
 www.nvv.de



Hier können Sie die kostenlose NVV-App herunterladen.

## Natur erleben und verstehen

Die Naturparkführer\*innen, mit ihrem fundierten Wissen über Flora und Fauna, Geschichte und lokale Geheimnisse, machen eine geführte Wanderung zu einem Erlebnis und einer lehrreichen Entdeckungsreise. Die abwechslungsreiche und erlebenswerte Wanderregion, ausgezeichnet als „Qualitätsregion Wanderbares Deutschland“ bildet die Kulisse.

## Spannende Zeitreise

Seit 20 Jahren darf in Hessens einzigem Nationalpark Natur Natur sein. Eine echte Erfolgsgeschichte. Bedeutsam ist die gute Zusammenarbeit in der Region, dank derer gemeinsam zahlreiche Visionen realisiert werden konnten. Herausragend ist die hohe Akzeptanz der hiesigen Bevölkerung, die sogar eine Erweiterung des Nationalparks ermöglichte. Verschiedene Veranstaltungen bieten in diesem Jahr eine spannende Zeitreise durch zwei ereignisreiche Jahrzehnte.

## Sie sind herzlich eingeladen!

In dem vorliegenden Kalender sind über 430 Veranstaltungen des Nationalparks und Naturparks aufgeführt. Da ist für jeden etwas dabei!

## Impressum

Herausgeber: Nationalpark Kellerwald-Edersee  
 Laustraße 8, 34537 Bad Wildungen  
[www.nationalpark-kellerwald-edersee.de](http://www.nationalpark-kellerwald-edersee.de)  
 und Zweckverband Naturpark Kellerwald-Edersee  
 Langemarkstraße 19, 34537 Bad Wildungen  
[www.naturpark-kellerwald-edersee.de](http://www.naturpark-kellerwald-edersee.de)

Druck: Druck- und Verlagshaus Thiele & Schwarz  
 GmbH, Kassel, [www.thiele-schwarz.de](http://www.thiele-schwarz.de)

Gestaltung: cognitio Kommunikation & Planung  
 GmbH, [www.cognitio.de](http://www.cognitio.de)

Fotos: Nationalparkamt (8, 9, 25, 28, 31, 33, 52, 53, 53, 57, 59, 63, 71, 72, 74, 76, 80, 82, 83, 85, 88, 90, 95, 97, 98, 102, 108, 110, 111, 115, 123, 124, 125, 128); © Fotoagentur Wolf/freiheitswerke (Titel, 5, 18, 22, 30, 40, 46, 48, 49, 60, 62, 87, 89, 91, 93, 96, 99, 104, 106, 107, 117, 120, 126); M. Delpho (8 mi.); K. Jäger (14, 17 re., 34, 60, 100); Nationalpark-Partner (10–13); R. Ohlsen (8 u., 16, 17 li., 43, 51, 54, 56, 58, 67, 70, 112, 118, 122); M. Balkow (24); M. Präsch (39); K. Krischke (41, 42, 66, 121); R. Wilhelmi (27 li., 32, 35, 37, 45, 47, 64, 68, 73, 78, 79, 81, 86, 92, 103, 105, 109, 113, 114, 116, 127, 129, 130); T. Schmidt (27 re.); S. Hallwaß (44); M. Rehor (50, 71); W. Dietz (65, 84); cognitio (69); A. Frede (75); J. Roth (77, 94)



**unesco**

Alte Buchenwälder  
 und Buchenurwälder  
 der Karpaten und  
 anderer Regionen Europas

Nationale  
 Naturlandschaften 

Der Nationalpark Kellerwald-Edersee und Naturpark Kellerwald-Edersee sind Teil der Nationalen Naturlandschaften (NNL), dem Bündnis der deutschen Nationalparke, Naturparke, Biosphärenreservate und Wildnisgebiete.  
[www.nationale-naturlandschaften.de](http://www.nationale-naturlandschaften.de)